

AMÉNAGEMENT SECTEUR DE LA QUINTE - SUD

35340 LIFFRÉ



J.C. SERRE Architecte DPLG

3 rue Jacques Brel BP 50065
44814 SAINT HERBLAIN
Téléphone : 02.51.83.72.63
Fax : 02.51.83.72.66

EUROPEAN HOMES



SNC LA BRETONNIERE

10-12 place Vendôme
75001 PARIS

Tél. 01 44 50 13 13

REF. 16072.1

PHASE PA

N° 1b

ECHELLE 1:2500

DATE 29/09/2017



16 rue de la Croix aux Potiers
35176 CHARTRES DE
BRETAGNE
Tél. 02 99 41 35 35

PLAN DE SITUATION

Ce plan est notre propriété exclusive et ne peut être communiqué, reproduit ou exécuté sans notre autorisation

ESQ		AVP		PRO		DCE		MAR		DET	
Indice	Date	Nature de la modification				Dessiné	Verifié				
A											
B											
C											
D											
E											
F											
G											Nom de fichier : 16072 1-LA QUINTE-PA-MASSE
H											N° d'onglet : PDG - PA1b SUD

Plan topographique



Géomètre : Hamel et Associés / Géomètres-Experts
28, rue Saint-Georges - 35690 Acigné
Tél.: 02 99 62 52 10 Fax: 02 99 62 21 67 - courriel : acigne@hamel-associes.com

PA1b

AMÉNAGEMENT SECTEUR DE LA QUINTE- SUD
PLAN DE SITUATION

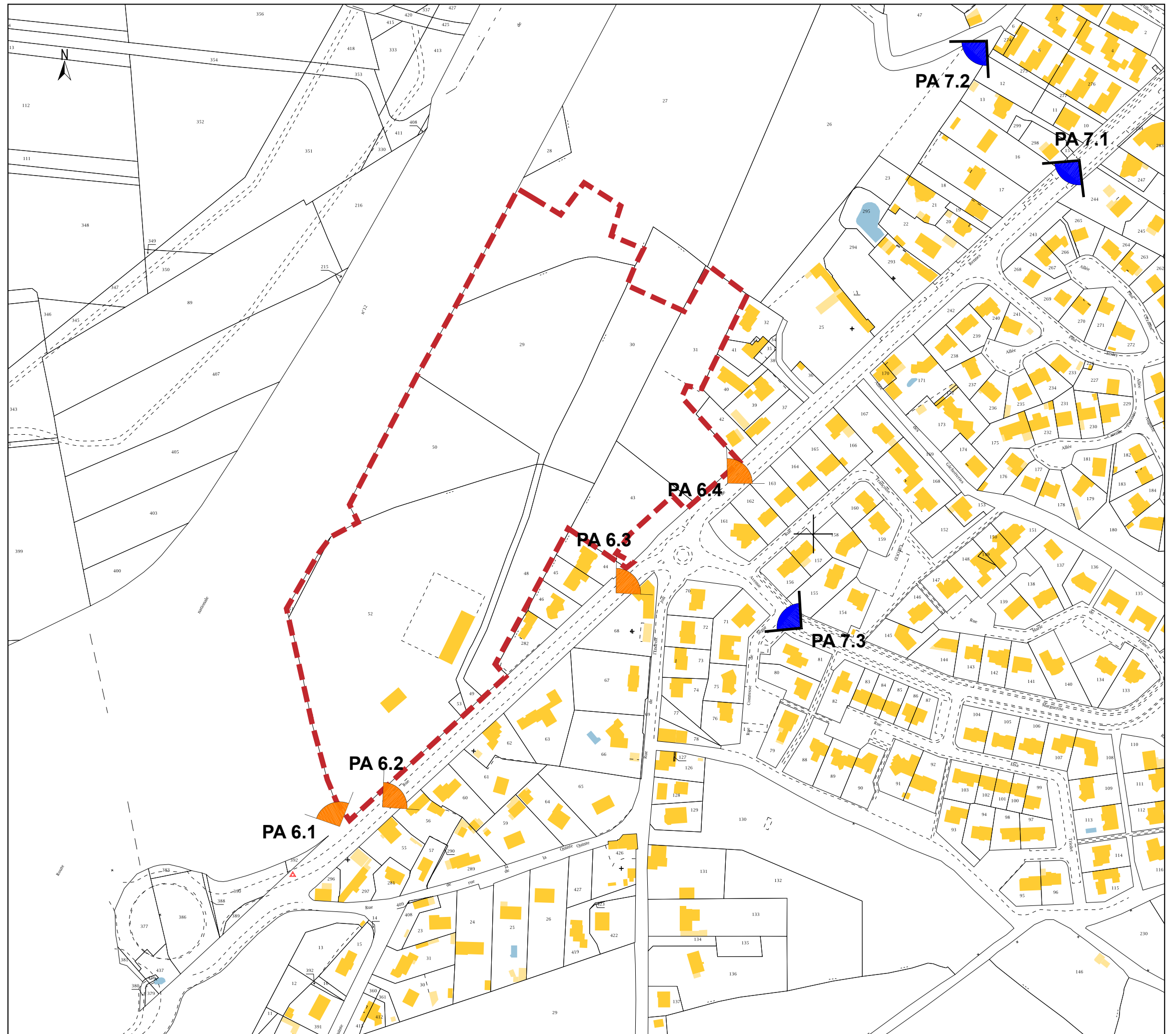

Échelle d'édition : 1/2500

NOTA : Tracé de l'emprise PA indicative - pour plus de précision se reporter aux pièces graphiques.