#142
juillet
août 2020

# Liffréen magazine

Le journal d'information de la ville de Liffré

## Cet été,
## vivons, découvrons, consommons local !

*LE BUDGET 2020*

PAGES 6 ET 7

*ON EN PARLE*
*PLAN CANICULE*

PAGE 8

*UN ÉTÉ À LIFFRÉ*
ET AUX ALENTOURS

PAGES 10 À 14

*CULTURE*
MÉDIATHÈQUE BUISSONNIÈRE

PAGE 14

P. 3 ÉDITO

P. 4 RETOUR EN IMAGES

P. 6 BUDGET

*- Un budget réaliste pour répondre sereinement à l'évolution de la ville*

P. 8 ON EN PARLE

*- Projet Bridor, concertation préalable*

*- Journée des associations, nouveau lieu !*

*- Plan canicule*

*- La braderie est annulée*

P. 9 AMÉNAGEMENTS EN VILLE

P. 10 UN ÉTÉ À LIFFRÉ ET AUX ALENTOURS

*- À Liffré, sports et loisirs pour toute la famille*

*- Diverty Parc à Livré-sur-Changeon*

*- La base de loisirs de Mézières-sur-Couesnon*

*- Saint-Aubin-du-Cormier, petite cité de caractère*

*- À La Bouëxière,*

*> le village fortifié de Chevré*

*> l'asinerie «Histoires d'ânes»*

P. 14 CULTURE

*- Un été culturel à Liffré*

*- Médiathèque buissonnière, pour découvrir et partager la lecture en plein air*

*- 28 août, l'été n'est pas fini !*

P. 15 TRIBUNE DE LA MINORITÉ

P. 16 AGENDA

**Directeur de publication :** Guillaume Bégué
**Adjointe en charge de la culture, de la communication et de la citoyenneté** : Lydia Méret
**Comité de rédaction :** Lydia Méret, Claire Bridel, Jonathan Rault, Laurence Blouin-Duffée
**Rédaction, photo :** Anne Sarrazin-Borde - **Maquette et exécution graphique :** Frédéric Leroux
**Crédits photos :** Service communication - photographie de Monsieur Bégué/editorial Marine Photographe- **Impression :** Imprimé sur du papier couché recyclé FSC mix crédit - Imprimerie des Hauts de Vilaine, Châteaubourg - Journal distribué gratuitement à tous les foyers de la commune.
**Tirage :** 3700 exemplaires - **Dépot Légal :** décembre 2009
**Mairie de Liffré :** Hôtel de Ville - Rue de Fougères - BP 94115 - 35341 Liffré cedex - 02 99 68 31 45
www.ville-liffre.fr - facebook/villeLiffre.com - twitter : @VilleLiffre - Chaîne youtube : https://www.youtube.com/channel/UCRoMYOtjBGGbDeLLwbYoU5Q/featured?view_as=subscriber

IMPRIM'VERT®

# édi torial

Chères Liffréennes, chers Liffréens,

Même si la Bretagne a été épargnée, ces quatre derniers mois ont été pour le moins déroutants. La crise sanitaire aussi intense qu'imprévisible a été éprouvante pour chacun.e qu'entre nous à plus d'un titre.

Je tiens à remercier tous les agent.e.s de la ville de Liffré, du Centre Communal d'Action Sociale (CCAS), de Liffré-Cormier Communauté et du Centre Intercommunal d'Action Sociale (CIAS) pour leur engagement au quotidien sur le terrain auprès des habitants et des publics les plus fragiles.

Je remercie tous les professionnels des établissements publics, associatifs et privés mobilisés, notamment dans le secteur de la santé.

Je remercie également la population liffréenne, les breton.ne.s pour leur respect des consignes sanitaires durant l'état d'urgence sanitaire national. La France est sortie depuis le 11 juillet de cet état d'urgence toutefois je rappelle que les gestes barrière sont toujours en vigueur pour limiter la propagation de la COVID 19. Restons collectivement vigilant.e.s !

Cette période de crise sanitaire a généré :
•Des dépenses imprévisibles liées à la mise en place de nouvelles mesures pour assurer le service public et notamment pour accompagner les personnes fragiles
•Une baisse des recettes liée à l'absence de fréquentation des citoyen.ne.s aux services périscolaires, séminaire, spectacles...
À la fin mai, la ville de Liffré estime une perte de plus de 100 000€.

L'État a certes mis en place des dispositifs pour soutenir les entreprises, notamment sur les investissements mais à ce jour, aucun soutien aux collectivités n'a été annoncé par le gouvernement pour répondre à ces dépenses de fonctionnement liées au COVID 19.

Face à ces contraintes budgétaires et afin de maintenir des services publics de proximité et poursuivre l'investissement pour l'avenir de Liffré, le conseil municipal de Liffré a voté l'augmentation de la taxe foncière.

Malgré les contraintes et au regard de l'été particulier qui s'annonce, les services jeunesse, culturels et le service animation séniors du CIAS se réinventent pour proposer aux liffréen.ne.s une programmation d'activités adaptées : séjours d'été pour les jeunes, cinéma de plein air familial, médiathèque buissonnière pour les plus jeunes ainsi que des pique-niques, des balades, des cueillettes … pour nos aînés, toujours dans le respect des règles sanitaires en vigueur. Nous réinventer et nous adapter seront les leçons tirées de la crise !

C'est une façon conviviale, ludique et artistique de débuter l'été à Liffré. Profitez bien de cette trêve estivale pour découvrir ou redécouvrir nos forêts, nos étangs, nos parcs, nos marchés, nos producteurs locaux, notre patrimoine naturel Breton et ainsi soutenir la relance d'activité. Restons solidaires !

L'équipe de la majorité municipale vous souhaite un très bel été 2020.

Votre maire,
Guillaume Bégué

## APPEL DU 18 JUIN

A la demande des associations de combattants, la ville de Liffré a organisé un rassemblement pour commémorer le 80ème anniversaire de l'appel du 18 juin du Général Charles de Gaulle. A cette occasion, une lecture a été faite de l'appel du 18 juin par Louis Boullé.

## LYCÉE SIMONE VEIL, CONFÉRENCE DE PRESSE

pour présenter l'avancement du chantier du lycée et réaffirmer l'ouverture du lycée le 1er septembre 2020.

De gauche à droite : Guillaume Dieuset, directeur de la Sembreizh, Eric Doucet, proviseur du lycée, Christian Wilhem, directeur académique des services de l'éducation nationale, Isabelle Pellerin, vice présidente de la Région Bretagne et Guillaume Bégué, maire de Liffré.

**CINÉMA DE PLEIN AIR** le 3 juillet, près d'une centaine de personnes est venue assister à la projection du film Grease, au parc Léo Lagrange.

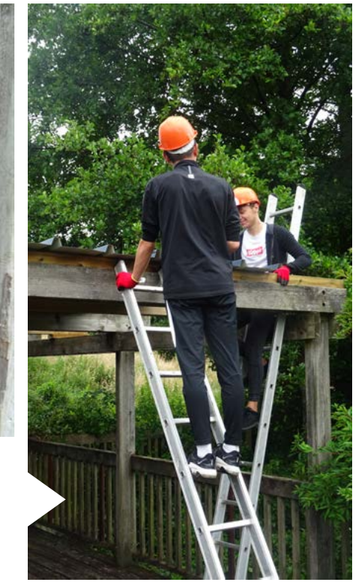

**SQUARE DE L'ORGERAIS** 8 jeunes ont participé début juillet à la rénovation de l'abri du square de l'Orgerais, accompagnés par un professionnel des services techniques de la ville. Il ne reste plus qu'à tirer des câbles pour installer un éclairage puis les promeneurs, les randonneurs ou les jeunes auront un endroit où se retrouver et s'abriter.

## CITÉ FERTILE

promenade baladodiffusée, pour découvrir la ville différemment... Imaginée et audiodiffusée par la compagnie Quignon sur Rue avec la participation d'associations Liffréennes.

# 22 646 850 EUROS

# Un budget réaliste

## pour répondre sereinement à l'évolution de la ville

PRÉSENTÉ PAR MONSIEUR JACQUES BELLONCLE, CONSEILLER MUNICIPAL DÉLÉGUÉ AUX FINANCES, LORS DE LA SÉANCE DU CONSEIL MUNICIPAL DU 2 JUILLET DERNIER LE BUDGET PRINCIPAL DE LA COMMUNE A ÉTÉ APPROUVÉ, À LA MAJORITÉ.

La construction de ce budget 2020 a été réalisée dans un contexte particulier qui a conjugué une année d'élections municipales et une crise sanitaire mondiale. Il a fait l'objet de séances de travail entre la direction générale des services, la direction des affaires financières et les services et traduit les orientations voulues par les élus et exprimées lors du débat d'orientations budgétaires présenté en séance le 3 mars (cf : liffréen magazine n°141) :
- Maîtriser les dépenses de fonctionnement afin de préserver la capacité à investir ;
- Pérenniser un service public de proximité et de qualité ;
- Maintenir un cadre de vie de qualité ;
- Répondre aux enjeux de structuration d'une ville centre de 8 000 habitants tout en respectant un développement durable de la commune.

### Les dépenses réelles de fonctionnement : 8 128 893€

La maîtrise des dépenses de fonctionnement se poursuit. Bien qu'aucune création de poste ne soit prévue, les charges de personnel augmentent mécaniquement (Glissement Vieillissement Technicité…).
Les dépenses «techniques» concernent majoritairement les dépenses d'entretien des bâtiments, de la voirie, des espaces verts et du matériel (réparations, contrat de maintenance, entretien…).

Viennent ensuite les dépenses de fluides (électricité, eau, combustible, carburants) et la contribution obligatoire au SDIS (Service Départemental d'Incendie et de Secours).

Les dépenses de l'administration générale intègrent les charges d'intérêts de la dette, en hausse, compte-tenu du profil de la dette. On y trouve également les frais de télécommunications, les fournitures administratives, les dépenses d'assurance, de communication et relations publiques.

- Dépenses de personnel 4 820 940 € (59,3%)
- Technique 1 245 850 € (15,3%)
- Administration générale 735 315 € (9%)
- Enfance Jeunesse 445 712 € (5,5%)
- Restauration 271 190 € (3,3%)
- Action sociale 205 000 € (2,5%)
- Sport et associations 187 225 € (2,3%)
- Culture 185 811 € (2,3%)
- Prestation à la population 27 170 € (0,3%)
- Police municipale 4680 € (0,1%)





### *L'effet COVID 19 (estimation-début juin 2020)*

*La crise sanitaire a, non seulement, bouleversé notre vie quotidienne, elle impacte aussi le budget de la ville . La Capacité d'Autofinancement (CAF) est réduite à 89 000 €*

**Moins 134 000 € de recettes :**
- *Facturation des services périscolaires et restauration : - 114 370 €*
- *Recettes du service culturel (entrées spectacles) : - 23 000 €*
- *Facturation de l'activité douce et mini-sports : - 2 100 €*

***Et en dépenses :*** *45 000€ de dépenses non réalisées*
- *Service culturel (annulation de spectacles, fête de la musique, 14 juillet) : 27 900 €*
- *Achats alimentaires et de produits d'entretien de la restauration : 37 000 €*

***Auquel il faut ajouter les dépenses exceptionnelles :***
*14 900 € pour l'achat de masques et produits d'hygiène*

### Les taux d'imposition sur le foncier évoluent, mais restent inférieurs à la moyenne nationale

Afin d'affirmer son rôle de ville centre du territoire de Liffré-Cormier, de maintenir des équipements répondant aux besoins des liffréens, et de compenser l'effet COVID, les taux suivants sont proposés pour l'exercice 2020 :

| Taxe | Taux moyens nationaux des communes en 2019 ***(source DGFIP)*** | Liffré, proposition des taux 2020 |
|---|---|---|
| Taxe foncière sur les propriétés bâties | 19,79 % | 18,81 % |
| Taxe foncière sur les propriétés non bâties | 42,11 % | 35,38 % |

### Les dépenses réelles d'équipement : 6 848 771 €

Un budget résolument tourné vers l'avenir avec des dépenses réelles d'investissement qui se ventilent pour :
- 4 994 931 € pour les grands projets.
- 1 502 004 € de dotations de services (entretien courant et achat de matériel).
- 351 836 € de dépenses relatives à l'urbanisme et à l'achat de foncier.

*Retrouvez tout le détail du budget 2020 de la ville de Liffré sur www.ville-liffre.fr*

***Les grands projets***

***Aménagement des abords du lycée : 2 156 920 €***
Pour accompagner la construction du lycée Simone Veil, la ville de Liffré a réalisé plusieurs aménagements qui doivent être fonctionnels pour la rentrée de septembre 2020. Ces aménagements ont pour objectifs de sécuriser le flux des élèves et des personnels du lycée, de compenser la zone humide, d'aménager les voies et cheminements pour faciliter l'accès multimodal :
- Réalisation d'un pôle gare et de parcs de stationnement avenue Jules Ferry ;
- Aménagement de la zone des Brouillards, avec notamment la création d'un cheminement doux (piétons), d'éco pâturages ;
- Aménagement de l'avenue de l'Europe, avec notamment la création d'un rond-point et d'un arrêt minute ;
- Création de cheminements piétons.

***La requalification de la rue de Rennes : 1 382 039 €***
Les travaux d'aménagement et d'embellissement de la rue de Rennes répondent à plusieurs objectifs. En priorité, offrir aux habitants un cadre de vie de qualité et une entrée d'agglomération digne d'une commune de près de 8000 habitants. Mais aussi, limiter fortement la vitesse des véhicules, dès l'entrée de ville, favoriser les modes de déplacements doux sécurisés (piétons/vélos), proposer des espaces publics fonctionnels et durables, assurer une gestion facile et économique des espaces publics, tout en respectant les enjeux environnementaux, intégrer les projets de renouvellement urbain, et donner une qualité paysagère forte à la rue.

***Et aussi*** : des études pour la création d'un nouvel équipement sportif (200 000 €), le contournement de l'A84 (100 000 €) ou encore la réalisation d'un rond point au lieu-dit Sévailles (244 440 €)...

*Juin 2020 : visite de chantier rue de Rennes - de gauche à droite : Bruno Mellet, directeur du service aménagement et urbanisme de la ville de Liffré ; Tom Bertin (Ouest France) et Alain Cléry, 2ème adjoint délégué aux grands travaux, liaisons douces, voirie et espaces verts.*

INTERCOMMUNALITÉ - SEVAILLES 2

# Implantation de BRIDOR

## Concertation du PUBLIC du 24 août au 30 septembre 2020

La société Bridor a pour projet de construire une nouvelle usine de production sur le territoire de la commune de Liffré près de l'échangeur n° 27 de l'A84.

Pour permettre l'installation de cette usine, Liffré-Cormier doit mener une procédure de déclaration de projet pour modifier le Plan Local d'Urbanisme de Liffré.

Liffré-Cormier et la société BRIDOR ont fait le choix de saisir ensemble la Commission Nationale du Débat Public. Celle-ci a décidé de l'organisation d'une concertation préalable unique du public pour ces deux projets :

- Déclaration de projet emportant mise en comptabilité du PLU sur la commune de Liffré pour le secteur de Sévailles 2
- Création d'une nouvelle unité de production industrielle

Elle se déroulera du 24 août au 30 septembre 2020.

Pendant toute la durée de la concertation : le public aura la possibilité de s'informer et de s'exprimer via le site internet de Liffré-Cormier communauté, directement lors des expositions organisées dans toutes les communes du territoire, lors des réunions publiques et tables rondes.

Retrouvez la présentation des projets ainsi que toutes les modalités de cette concertation sur le site internet de Liffré-Cormier.

# JOURNÉE DES ASSOCIATIONS SAMEDI 5 SEPTEMBRE

## nouveau lieu !

Changement de lieu pour la traditionnelle journée des associations, elle se déroulera le

**samedi 5 septembre partir de 9h à l'Espace Intergénérations (7 rue des Écoles)**

Afin de permettre une circulation simplifiée et respectueuse des gestes barrières,

# PLAN CANICULE

Dans le cadre du plan canicule, les personnes âgées, isolées, en situation de handicap peuvent, si elles le souhaitent, s'inscrire sur le registre « plan canicule du CCAS ».
Ce recensement permet, en cas d'alerte, de contacter prioritairement les personnes inscrites et de vérifier leurs besoins.
L'inscription est personnelle ou à l'initiative d'un tiers (représentant légal, voisin, famille…) qui aurait connaissance de personnes vulnérables ou fragiles.
Le formulaire d'inscription est disponible en mairie et sur le site de la ville.

***Pour plus d'informations, vous pouvez vous adresser au CCAS de Liffré au 02 99 68 52 29 - ccas@ville-liffre.fr »***

# LA BRADERIE est annulée

AU REGARD DES INCERTITUDES LIÉES AU CONTEXTE SANITAIRE LES ASSOCIATIONS ORGANISATRICES DE LA BRADERIE QUI DEVAIT SE DÉROULER LE DEUXIÈME WEEK-END DE SEPTEMBRE, ONT DÉCIDÉ D'ANNULER LA MANIFESTATION POUR CETTE ANNÉE.
RENDEZ-VOUS EN SEPTEMBRE 2021 POUR (RE)VENIR CHINER DANS LES RUES LIFFRÉENNES.

### /// Avenue François Mitterrand/rue Pierre et Marie Curie/ avenue Jules Ferry

Après la création d'un nouveau parking sur l'ancienne dalle du collège et la réfection des réseaux, des travaux sont actuellement en cours pour aménager et sécuriser ce carrefour au cœur de la ville.
**Depuis le 6 juillet et jusqu'au 31 juillet** l'avenue sera fermée afin d'effectuer les travaux qui consistent en la réalisation d'un plateau surélevé pour ralentir la vitesse des véhicules. Le carrefour sera réouvert du 1er au 23 août. Une nouvelle fermeture est prévue **du 24 au 30 août** pour la mise en place d'une signalisation et le marquage au sol.

### /// Rue de Rennes

La partie Nord de la rue (du giratoire carré au rond-point de l'autoroute) est pratiquement finalisée.
Sauf contraintes techniques particulières et conditions météorologiques empêchant l'exécution des travaux, la rue de Rennes sera rouverte dans les 2 sens **au mois d'août 2020**.
Elle sera de nouveau en sens unique du 7 septembre à fin octobre, pour la mise en place de la signalisation et des aménagements paysagers.

### /// Giratoire rue de Fougères

Le département va réaliser des travaux de voirie au giratoire rue de Fougères – rue Henri Bergson – rue de l'Orgerais. Ces travaux consistent en la reprise du tapis d'enrobé.
Ces travaux se feront en route barrée le **vendredi 28 août 2020** et feront l'objet d'une déviation mise en place par le Département.

### /// Aménagement de la rue de l'Endroit Joli

Concernant l'aménagement de la rue de l'Endroit Joli, les travaux démarreront **mi-août 2020 jusqu'à fin novembre 2020**.
La rue sera barrée durant ces travaux.

### /// Route de la Bouëxière (D528)

**Du 20 au 29 juillet**

Le Département réalise des travaux de voirie au lieu-dit La Buzardière.
Ces travaux consistent à réaliser des purges sur la route, à poser des bordures supplémentaires pour mieux canaliser les véhicules et à reprendre la couche de roulement en enrobé.
Par la suite et dans les meilleurs délais, le Département mettra en place une limitation de vitesse des véhicules sur cette portion de route à 50 km/h au lieu des 70 km/h actuels.
Une déviation sera mise en place (l'accès riverain sera maintenu pendant la durée des travaux, excepté du 27 au 29 juillet où l'accès ne sera possible que le matin et le soir).

### /// Rue Alcide Gaspéri (lotissement de la Prétais)

Dans le cadre de sa politique de sécurisation de la circulation, la ville a constaté que la rue Alcide de Gasperi dans le lotissement de la Prétais servait d'itinéraire de substitution à l'avenue de l'Europe et faisait l'objet d'une circulation anormale ainsi que d'une vitesse excessive de la part de certains usagers.
À compter du 6 août, la partie basse de la rue Alcide Gasperi sera mise en sens unique comme sur le plan ci-dessous.

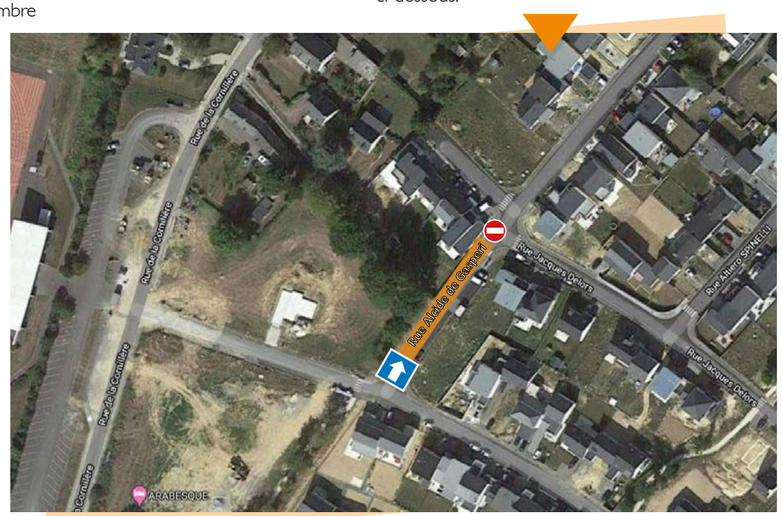

# Un été à Liffré

## 1 Campus Jules Ferry
*Avenue Jules Ferry*

Des espaces en accès libre pour varier les plaisirs sportifs
❶ **2 courts de tennis**, ❷ **1 terrain de football**, ❸ le **stade d'athlétisme** Nelson Paillou

❹ **La piscine intercommunale**
Au regard du contexte sanitaire les horaires sont susceptibles d'évoluer : retrouvez-les sur www.liffre-cormier.fr
Des stages de mises à niveau sont organisés pendant toutes les vacances.
Renseignements : 02 99 68 60 50 - piscine@liffre-cormier.fr.

## 2 Le Parc Léo Lagrange
*Rue de l'Étang*

Le parc Léo Lagrange s'étend sur 3 hectares et offre tous les équipements pour passer un bon moment de détente en famille ou entre amis.

Le **28 août** vous pourrez participer à l'animation familiale « l'été n'est pas fini ! » organisée par l'Espace Jeunes.

En passant par le parc Léo Lagrange, vous avez accès au **parc des senteurs** pour découvrir roses, arbres ou encore plantes aromatiques.

## 3 Le Parc de la Guérinais
*Avenue Marguerite Yourcenar*

Le parc offre un espace de jeux pour enfants ainsi que des tables et barbecue permettant de se retrouver en famille ou entre amis. Des animaux ont été installés dans des enclos dans le cadre de la politique d'éco pâturage mise en place sur la ville.

## 4 Campus Pierre Rouzel
*Rue de la Forêt*

❶ **Un espace sportif** en accès libre avec 2 terrains de football, 1 court de tennis et un terrain de pétanque.

❷ Le parc Pierre Rouzel où l'on découvre le colibri, le jardin participatif animé par Liffr'échange, des espaces de détente, des jeux pour enfants et des animaux en éco pâturage.

❸ **L'accueil de loisirs :** pour les enfants à partir de 2 ans et demi – sur inscriptions sur www.ville-liffre.fr – 02 99 23 50 91 – jeunesse@ville-liffre.fr

## 5 La Coulée verte

Jalonnée de jeux pour enfants, la Coulée verte permet une belle promenade en famille dans la ville. Sécurisée, les plus jeunes peuvent apprendre à faire du vélo.

## 6 L'étang du Moulin

L'étang de Liffré situé au lieu-dit le Moulin est un site de balade et de pêche. On y trouve un espace pique-nique et un observatoire à oiseaux.
**Carte de pêche** : au bar PMU rue de Fougères et au bar le Central, avenue François Mitterrand
**Initiations au stand up paddle** sur les étangs du territoire. Renseignements auprès de la base de plein air du Couesnon
contact@basecouesnon.com

## 7 Le Relais Nature de Mi-Forêt

**Un espace d'accueil au cœur de la forêt de Rennes**
Niché au cœur de la forêt de Rennes, le Relais Nature de Mi-forêt accueille les visiteurs pour une animation de découverte de l'environnement, un événement sportif, culturel ou simplement un moment de détente en pleine forêt. C'est un lieu de départ idéal pour les randonnées pédestres, équestres et VTT en forêt de Rennes et une halte agréable.
Retrouvez les randonnées : https://www.liffre-cormier.fr/visiter-et-decouvrir/les-activites-de-pleine-nature/randonnees-pedestres/

**Centre équestre de Mi-Forêt** : profitez des différents stages et randonnées à poney ou à cheval – 02 99 68 38 27
www.centre-equestre-mi-foret.fr

## 8 Le parcours écologique des Maffrais

Redécouvrez la forêt et ses secrets, 13 panneaux jalonnent ce circuit de 2 km.

## 9 Le CRAPA

A proximité de l'espace Pierre Rouzel le crapa offre un parcours de 1,7 km avec des agrès pour cultiver sa forme.

## 10 Le Hub Hug Sculpture Project

Lieu d'exposition, de travail mis à disposition de collectifs de jeunes artistes et de commissaires d'exposition, le HubHug permet des expérimentations artistiques, architecturales, mobilières comme paysagères.

## 11 L'espace intergénérations - *Rue des écoles*

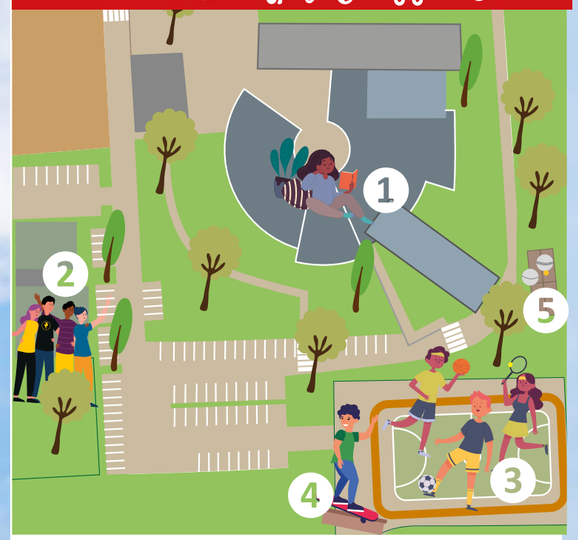


❶ **La médiathèque**
La médiathèque fonctionne en «bibliodrive» tout l'été.
Toute l'information sur www.ville-liffre.fr.
Des médiathèques buissonnières sont mises en place dans les parcs de la ville.
Renseignements : 02 99 68 36 91 - mediatheque@ville-liffre.fr

❷ **L'Espace Jeunes**
L'Espace Jeunes fonctionne tout l'été avec des propositions d'activités et organise des projets suggérés par les jeunes
02 99 23 58 61 – espacejeunes@ville-liffre.fr - L'Annexe, allée Henri Lebreton horaires de 14h à 19h.

❸ **Le multi-stadium :** Le multi-stadium, en accès libre, permet de pratiquer de nombreux sports : football, hand, basket, volley, tennis ou encore badminton...Pour les sports de raquettes, l'Espace Jeunes à proximité prête du petit matériel sportif.

❹ **Skatepark** : installé à côté du multistadium, pour regrouper les pratiques de loisirs des jeunes.

❺ **Terrains de pétanque :** Situés derrière l'Espace Intergénérations, 4 terrains de pétanque sont en accès libre.

## 12 Le Val Froment
*Bout de Lande*

Les écuries du Val Froment proposent des stages d'apprentissages et des randonnées ; 06 15 44 75 99– www.val-froment.com

# Diverty Parc
## à Livré-sur-Changeon

Ce parc de loisirs situé à Livré-sur-Changeon accueille les familles et les enfants pour profiter de nombreuses animations, attractions, et animaux.
Partez à la découverte d'animaux domestiques du monde entier, dont certains sont en voie de disparition, en vous promenant à pied, sur un bateau à roue ou à bord d'un petit train.
Le parc propose également de multiples attractions adaptées aux plus petits.
Ouvert tous les jours de 10h30 à 19h du 4 juillet au 30 août 2020.

***Route de Dourdain, 35450 Livré-sur-Changeon***
***Téléphone : 02 99 39 04 31 - http://www.divertyparc.com/***

# La base de loisirs
## à Mézières-sur-Couesnon

La base de loisirs de Mézières sur Couesnon est composée d'une structure de 2500 m² comprenant des locaux d'hébergement, de réunions, de restauration et d'activités, ainsi qu'un terrain de camping de 200 places réservées aux groupes.
Le tout s'étend sur 7 ha de verdure, avec un terrain de beach volley, un parcours de bosses pour le VTT, et de grands espaces de jeux bordés par un chemin de randonnée menant directement vers la Vallée du Couesnon.

Plusieurs types d'activités encadrées sont proposées : escalade, VTT, canoé kayak, course d'orientation, tir à l'arc, Stand up paddle.

***Pour plus d'informations :***
***contact@basecouesnon.com***
***Site internet : https://www.basecouesnon.com/***

## Saint-Aubin-du-Cormier,
# petite cité de caractère

Petites Cités de Caractère

Prenez le temps de flâner dans les ruelles pleines de charme de cette cité fortifiée qui compte 3 monuments inscrits au titre des monuments historiques.



## À La Bouëxière,
# Le village fortifié de Chevré

**Plongez dans l'histoire !** Le village médiéval de Chevré a gardé les traces d'une vie d'autrefois foisonnante. Découvrez la vie quotidienne au moyen-âge en téléchargeant l'application sur le site de liffré-cormier.

**A noter dans vos agendas :** Les Festoyes, les 12 et 13 septembre 2020, un voyage au cœur de la vie médiévale

# l'asinerie
## «Histoires d'ânes»

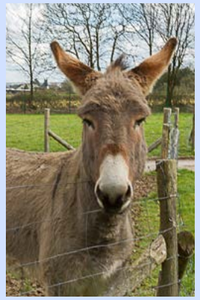

Comme Cléopâtre ou François 1er, vous pourrez découvrir les vertus du lait d'ânesse.

Eve Guyot vous propose de visiter l'asinerie à la découverte de différentes races d'ânes, mais aussi des autres animaux de l'exploitation. Vous pourrez panser les ânes avant de participer à la traite des ânesses et déguster leur lait.

L'exploitation est ouverte le mercredi de 14h à 17h30 et le samedi de 10h à 12h. Possibilité de réservation pour les groupes.

***Pour plus d'informations : 17, La Sapinière, 35340 La Bouëxière***
***06 10 42 16 35. https://www.histoires-d-anes.fr/***



# *Consommons local*
## *un enjeu économique important !*

Pendant le confinement, les habitants de Liffré ont eu la chance de pouvoir venir s'approvisionner en produits frais sur les marchés du vendredi et du dimanche. Ceux-ci avaient fait l'objet d'une dérogation préfectorale. Les conditions sanitaires ont été respectées à la lettre par les commerçants et grâce à l'engagement des services techniques communaux et des élu.e.s. La demande en produit locaux a trés fortement augmenté !

**Vous avez eu besoin d'eux,**
**ils étaient présents pour vous servir.**

Aujourd'hui alors que la vie « normale » a repris son court, ces nouvelles habitudes de consommation doivent se poursuivre non seulement pour les produits de bouche mais aussi pour tout type de commerces. C'est dans cet esprit que l'Union des commerçants de Liffré, en partenariat avec le club du commerce et de l'artisanat des trois com's (Fougères Agglomération, Couesnon Marches de Bretagne, et Liffré-Cormier Communauté) et la Chambre de Commerce et d'Industrie d'Ille et Vilaine a déployé une campagne :
**« Soutenez vos commerçants et artisans. Ils ont besoin de vous. Alors n'économisez pas votre plaisir... Consommez local ! ».**

*« Ces banderoles installées à l'entrée de Liffré et de plusieurs autres communes du territoire rappellent aux habitants que le commerce et l'artisanat local constituent un enjeu économique de taille, vital pour l'attractivité de nos territoires »,* souligne Patrick Reucheron, président de L'UC Liffré.

# Un été culturel à Liffré

***Cinéma de plein air, balade contée, médiathèque buissonnière, course de caisse à savon, réalisation de court-métrage, week-end d'animations « l'été n'est pas fini !»*** *; cet été, les services culturel et jeunesse de la ville de Liffré se réinventent pour proposer aux Liffréennes et Liffréens une programmation d'évènements et d'instants culturels. Une déclinaison culturelle hors les murs respectant les contraintes sanitaires, à portée de tous. Une façon conviviale, ludique et artistique d'explorer le territoire à la découverte du patrimoine naturel local à travers ses parcs et ses liaisons douces.*

## Les vacances du Petit Nicolas (2014)

Vendredi 24 juillet *à 22h15*
*Au parc Pierre Rouzel*
*à voir en famille*
*1h37*

*«C'est la fin de l'année scolaire. Le moment tant attendu des vacances est arrivé. Le petit Nicolas, ses parents et Mémé prennent la route en direction de la mer, et s'installent pour quelques temps à l'Hôtel Beau-Rivage. Sur la plage, Nicolas se fait vite de nouveaux copains : il y a Blaise, qui n'est pas en vacances parce qu'il vit ici, Fructueux, qui aime tout, même le poisson, Djodjo, qui ne parle pas comme eux parce qu'il est anglais, Crépin, qui pleure tout le temps, et Côme, qui veut toujours avoir raison et c'est très énervant. Mais Nicolas fait aussi la connaissance d'Isabelle, une petite fille qui le regarde tout le temps avec de grands yeux ronds et inquiétants, et avec laquelle il croit que ses parents veulent le marier de force. Les quiproquos s'accumulent, et les bêtises commencent. Une chose est sûre : ce sera, pour tout le monde, des vacances inoubliables…»*

# MÉDIATHÈQUE BUISSONNIÈRE

**pour découvrir et partager la lecture en plein air**

La médiathèque buissonnière vous accueille cet été dans le respect de la distanciation physique et des règles sanitaires en vigueur. Retrouvons le plaisir de la lecture et du partage de découvertes en famille :

**Vendredi 31 juillet à 10h30**
**Kamishibaï**
> au parc Léo Lagrange

**Jeudi 13 août à 10h30**
**Lecture d'albums**
> au parc Pierre Rouzel (à côté du jardin le Colibri)

**Vendredi 21 août à 10h30**
**Kamishibaï**
> au niveau de la boîte à livres de la coulée verte Kamishibaï

*Qu'est-ce qu'un kamishibaï ? Cela signifie littéralement en japonais : « théâtre de papier». C'est une technique japonaise, datant du XIIème siècle, pour raconter des histoires avec un petit théâtre en bois (le butaï) dans lequel défilent les illustrations du conte raconté. Ainsi l'image est associée à la voix pour le plaisir de tous.*

## *L'été n'est pas fini !*

**28 août 2020**

Le service jeunesse organise une journée festive le vendredi 28 août au parc Léo Lagrange. Des mesures seront mises en place pour que chacun.e respecte les gestes barrières.

Différentes animations se dérouleront tout au long de l'après-midi de cette journée : course de caisses à savon, tournois sportifs, concours de palets, de mölkky, structures gonflables, bubble-foot... Pour se poursuivre par un pique-nique géant sur les pelouses du parc Léo Lagrange en attendant la tombée de la nuit. La soirée s'achèvera par une séance de cinéma en plein-air. Le film programmé ? Vos productions, vos court-métrages !
Pas de thèmes, pas de contraintes particulières, mais sans doute beaucoup de huis-clos pour ce festival du court-métrage liffréen !

Alors dès aujourd'hui, préparez-vous ! Vous avez jusqu'au 8 août pour déposer vos productions à l'Espace Jeunes.

*Renseignements : Espace jeunes*
*l'Annexe – allée Henri Lebreton*
*02 99 23 58 61*
*espacejeunes@ville-liffre.fr*





## Point budget, solidarité et vigilance cet été

Après le confinement, la vie a repris avec la nécessité de garder les gestes barrières pour se préserver du COVID-19, toujours présent. Le budget de la ville vient d'être voté et sur ce sujet très important et impactant sur notre quotidien de citoyen Liffréens nous nous sommes abstenus car nous ne participons pas à son élaboration, s'ajoutent des impacts financiers induits par la crise sanitaire et une erreur des services des impôts en défaveur de la collectivité.

Alors que nous devons maîtriser nos dépenses publiques, des dégradations récurrentes sont constatées malgré le travail conjoint de la gendarmerie et de la police municipale (vitre cassée de l'abribus, inscriptions sur la mairie, crevaisons de pneus, bris de vitres des bâtiments communaux…). Nous condamnons ces faits commis sur des biens publics et/ou privés. Pourtant le risque de vol et dégradation est élevé pendant l'été. Nous invitons les liffréens à la vigilance et à se rendre service pour éviter ces méfaits. La solidarité de la population peut contribuer à limiter les faits pour le bien de tous.

Nous vous souhaitons un très agréable été, de bonnes vacances et nous vous donnons rendez-vous à la rentrée.

***Un nouvel élan pour Liffré***

**Mariana Ramos**
Musique
ven 09 oct

**En attendant Bojangles**
Théâtre
mer 25 nov

**Prélude en bleu majeur**
Spectacle burlesque familial
sam 06 déc

**Reflet**
Danse
ven 13 nov

**Swing in poll 2**
Moment convivial et festif
sam 28 nov

**Chris Esquerre**
Humour
ven 29 jan

LA MAIRIE EST OUVERTE AU PUBLIC : Du **lundi au vendredi** de 8h45 à 12h15 et 13h30 à 18h - Le **samedi** : 9h30 à 12h30 - 02 99 68 31 45

SERVICES MUNICIPAUX : **Médiathèque** : 02 99 68 36 91 - **CCAS** : 02 99 68 52 29 - **Centre culturel** : 02 99 68 58 58 - **Espace-jeunes** : 02 99 23 58 61
**Accueil de loisirs** : 02 99 23 50 91 - **Centre technique** : 02 99 68 39 84 - **Gardiennage salles de sport** : 06 20 26 21 35 - **Police municipale** : 02 23 25 57 73

PERMANENCE DES ÉLUS : Pour prendre rendez-vous avec Monsieur le Maire et avec les élus, vous pouvez contacter Laurence Liguet au 02 99 68 31 45

***Tous les samedis une permanence est tenue par un adjoint. Il vous reçoit sans rendez-vous - Pour votre sécurité, merci de respecter les consignes sanitaires***

# agenda de Liffré

**Vendredi 24 juillet**

*Cinéma de plein-air* - Les vacances du Petit Nicolas (2014) > *Parc Pierre Rouzel - 22h15*

**Vendredi 31 juillet**

*Médiathèque buissonnière* - Kamishibaï > au parc Léo Lagrange - 10h30

**Jeudi 13 août**

*Médiathèque buissonnière* - Lecture d'albums > au parc Pierre Rouzel (à côté du jardin le Colibri) - 10h30

**Vendredi 21 août**

*Médiathèque buissonnière* - Kamishibaï > au niveau de la boîte à livres de la coulée verte - 10h30

**Vendredi 28 août**

*L'été n'est pas fini !*

Course de caisses à savon, tournois sportifs, concours de palets, de mölkky, structures gonflables, bubble-foot, pique-nique géant, cinéma en plein-air > *Parc Léo Lagrange*

## Dates de rentrée scolaire dans les écoles

*Ecoles publiques Desnos-Ferry* > *mardi 1er septembre > 8h30*

*Ecole publique Prévert* > *mardi 1er septembre > 9h*

*Ecole privée Sainte Catherine/Saint Joseph* > *mardi 1er septembre > 8h30*

## Samedi 5 septembre

*Journée des associations*

*> Espace Intergénérations (7 rue des Écoles) à partir de 9h*

**LE PETIT MOT EN GALLO**

***« On peu pas y etr' à sonë e en procession »***

*« On ne peut pas être au four et au moulin »*