#178
Mars - avril
2026

Liffréen magazine

Le journal d'information de la ville de Liffré

ÉLECTIONS MUNICIPALES ET INTERCOMMUNALES

VOTRE VOIX COMPTE DOUBLE !

Page 5

sommaire

P. 3 RETOUR EN IMAGES

P. 5 DOSSIER

Élections municipales et intercommunales

P. 8 ON EN PARLE

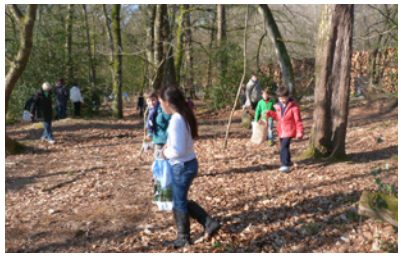

La chasse à l'œuf revient en forêt

P. 12 ASSOCIATIONS

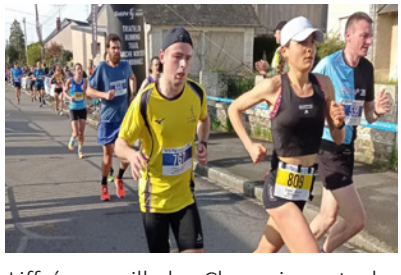

Liffré accueille les Championnats de Bretagne de semi-marathon

P. 17 DANS LES ÉCOLES

P. 19 INTERCOMMUNALITÉ

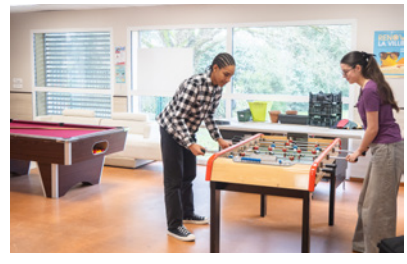

L'annexe-Espace jeunes, un lieu qui fait grandir

P. 20 NOUVELLES ENTREPRISES

P. 21 SAISON CULTURELLE

Marion Mézadorian, le jeudi 20 avril à la salle de spectacle de l'Aquazic

P. 23 TRIBUNE DE LA MINORITÉ

EN FRANCAIS, EN GALLO ET EN BRETON...

P. 24 AGENDA

Directeur de publication : Guillaume Bégué
Adjointe en charge de la culture, de la communication et de la citoyenneté : Lydia Derieux
Comité de rédaction : Lydia Derieux, Claire Bridel, Jonathan Rault, Laurence Blouin-Duffée
Rédaction, maquette et exécution graphique : Service communication
Crédits photos : Service communication - Marine Photographe - Associations liffréennes -
Impression : Imprimé sur du papier couché recyclé FSC mix crédit - Imprimerie des Hauts de Vilaine, Châteaubourg
Journal distribué gratuitement à tous les foyers de la commune.
Tirage : 4950 exemplaires - **Dépot Légal :** décembre 2009
Mairie de Liffré : Hôtel de Ville - Rue de Fougères - BP 94115 - 35341 Liffré cedex - 02 99 68 31 45
www.ville-liffre.fr

Ville de Liffré

IMPRIM'VERT®

UNE ANNÉE LANCÉE AUX CÔTÉS DU TISSU LOCAL

Le 13 janvier, près de 300 représentants du monde associatif et économique ont assisté à la cérémonie des vœux de la municipalité. L'occasion pour le maire et son équipe de revenir sur les temps forts de 2025.

UN MOMENT DE RECONNAISSANCE POUR LES BÉNÉVOLES SOLIDAIRES

Les bénévoles de l'épicerie sociale et solidaire Ti An Heol ont été réunis lors d'un temps convivial en ce début d'année. Cette rencontre a permis de saluer leur engagement quotidien auprès des habitants et leur contribution à la solidarité locale.

DES VŒUX PLACÉS SOUS LE SIGNE DU PARTAGE AVEC LES AÎNÉS

La municipalité et le CCAS sont allés à la rencontre des seniors pour leur présenter leurs vœux de nouvelle année. Ce moment convivial a été organisé à l'Ehpad autour des traditionnelles galettes et brioches des rois, favorisant échanges et rencontres.

L'AQUAZIC ROUVRE SES PORTES !

Clap de fin pour les travaux de rénovation de l'Aquazic. Le bassin intérieur et le bassin extérieur accueillent les nageurs depuis le 2 février. L'école de musique a retrouvé des locaux agrandis et modernisés, tandis que la salle de spectacles s'apprête à relancer sa programmation avec un premier rendez-vous humoristique le 20 avril. Les associations bénéficient également de nouveaux espaces d'activités.

RUE DE RENNES, LA NATURE S'INVITE AU PIED DES FAÇADES

Dans une démarche d'embellissement du centre-ville et de développement de la biodiversité, des plantations ont été réalisées au pied des bâtiments rue de Rennes. Composées principalement de plantes vivaces adaptées au milieu urbain, elles participent à la végétalisation des espaces publics.

LES NUITS DE LA LECTURE AU CŒUR DES IMAGINAIRES

Les 23 et 24 janvier, les Nuits de la lecture ont réuni petits et grands autour du plaisir de lire. Pour la première fois, les jeunes du Conseil municipal des enfants ont proposé des lectures d'albums et de kamishibaï, adaptées à chaque âge et ponctuées d'un goûter.

Le samedi, les bénévoles de Lire et Faire Lire ont poursuivi les lectures pour tous, accompagnées de dons de livres et du spectacle L'histoère couzue.

ROBERT BADINTER MIS À L'HONNEUR PAR LES LYCÉENS

Du 5 janvier au 14 février, la médiathèque a accueilli une exposition consacrée à Robert Badinter, réalisée par les élèves du lycée Simone Veil. Ce travail pédagogique retrace le parcours et les combats de l'ancien garde des Sceaux, en écho à son entrée au Panthéon en octobre 2025.

UN DÉFI CULINAIRE POUR CRÉER DU LIEN

Le 6 février, habitants et partenaires se sont retrouvés au Kanata pour un défi gourmand organisé par le CCAS et l'association Aux goûts du jour. Les 11 participants qui se sont répartis en équipes de 3 personnes ont réalisé des recettes sucrées dans une ambiance conviviale avant la remise d'un prix à l'équipe gagnante.

ÉLECTIONS MUNICIPALES et INTERCOMMUNALES

Les 15 et 22 mars, votre voix compte

DOUBLE

Les 15 et 22 mars, vous êtes appelés à élire vos représentants au conseil municipal de Liffré et au conseil communautaire de Liffré-Cormier Communauté. Ces élections permettent de désigner les élus qui décideront, pour les 6 années à venir, des orientations et des actions menées à la fois à l'échelle de la ville et de l'intercommunalité.

2 SCRUTINS, 1 SEUL BULLETIN

1er tour

Dimanche 15 mars

Espace Intergénérations,
7 rue des Écoles, de 8h à 18h

2ème tour (si besoin)

Dimanche 22 mars

Espace Intergénérations,
7 rue des Écoles, de 8h à 18h

Pensez à amener votre carte électorale et votre pièce d'identité.

COMMUNE ET INTERCOMMUNALITÉ : *qui fait quoi ?*

LA VILLE DE LIFFRÉ

gère de nombreux services au plus près du quotidien des habitants

● PRESTATIONS À LA POPULATION

État civil (naissances, mariages, décès), délivrance des titres d'identité, parrainages civils, gestion du cimetière, organisation des élections.

● AMÉNAGEMENT DE L'ESPACE PUBLIC

Création de bâtiments publics, de zones d'habitats, délivrance des permis de construire et participation au financement des logements sociaux.

● CONSTRUCTION ET ENTRETIEN DES BÂTIMENTS COMMUNAUX

Stade, salles de sport, espaces sportifs, espaces associatifs, écoles.

● ESPACES VERTS ET VOIRIE

Entretien et modernisation des aires de jeux, parcs et jardins publics, cimetière, gestion de l'éco-pâturage.
Entretien, gestion et modernisation des rues, des liaisons douces et de l'éclairage public.

● EDUCATION-JEUNESSE

Travaux dans les écoles maternelles et élémentaires publiques, participation au financement des écoles privées, mise à disposition d'ATSEM pour l'aide au fonctionnement de l'école maternelle, activités périscolaires encadrées par des professionnels de l'animation, organisation de séjours pendant les vacances scolaires, élaboration et service des repas et de goûters.

● CULTURE

Une vingtaine de spectacles programmés par an, organisation des actions culturelles et gestion la médiathèque.

● MARCHÉS

Organisation des marchés du vendredi et du dimanche.

● SÉCURITÉ PUBLIQUE

4 agents de police municipale.

● ASSOCIATIONS

Mise à disposition d'espaces pour les associations et subventions pour leur fonctionnement.

● ACTION SOCIALE DE PROXIMITÉ

Épicerie sociale et solidaire Ti An Heol, logements d'urgence, accompagnement social, animations…

La ville dispose également d'une **clause générale de compétence**, c'est-à-dire qu'elle peut gérer toute question d'intérêt communal dès lors qu'elle ne relève pas d'une compétence attribuée par la loi à l'État ou à une autre collectivité territoriale.

Les décisions de la commune sont votées lors du conseil municipal, qui se réunit environ une fois par mois pour débattre et voter les décisions concernant la commune. Les séances sont publiques, sauf exceptions prévues par la loi. Les délibérations sont consultables par les habitants.

LA COMMUNAUTÉ DE COMMUNES DE LIFFRÉ-CORMIER COMMUNAUTÉ

est un Établissement Public de Coopération Intercommunale (EPCI). Elle regroupe 9 communes et gère plusieurs compétences, afin de mutualiser les moyens et d'agir à une échelle plus large

● PLAN LOCAL D'URBANISME INTERCOMMUNAL

(en cours d'élaboration)

pour répartir de manière cohérente l'habitat et les activités sur le territoire, et pour établir des règles d'urbanisme.

● DÉVELOPPEMENT ÉCONOMIQUE

Gestion des zones d'activités économiques (dont Beaugé 4 et Sévailles), insertion des habitants, accompagnement des entreprises.

● CULTURE

École de musique intercommunale, réseau des médiathèques.

● ACTION SOCIALE

Aide à domicile, animations séniors.

● ENFANCE-JEUNESSE

Relais petite enfance, crèche intercommunale, relations avec les assistantes maternelles service d'information jeunesse, accueil de loisirs lors des vacances scolaires, espaces jeunes.

● ÉQUIPEMENTS

Construction et gestion d'équipements culturels, touristique et de loisirs comme l'Aquazic (école de musique et piscine) ou le relais nature Mi-Forêt à Liffré.

● AIRES D'ACCUEIL DES GENS DU VOYAGE

Création et gestion des aires d'accueil des gens du voyage.

● TOURISME

Développement touristiques.

● DÉVELOPPEMENT DURABLE ET TRANSITION ENVIRONNEMENTALE

● GESTION DES ESPACES FRANCE SERVICES

● AMÉNAGEMENTS D'ESPACES D'INTÉRÊT COMMUNAUTAIRE

Comme le pôle d'échange multimodal à Sévailles.

● EAU POTABLE ET ASSAINISSEMENT

Assainissement des eaux usées, création et entretien des stations d'épuration, entretien des réseaux d'eau potable et d'eaux usées .

● COLLECTE ET TRAITEMENT DES DÉCHETS

(déléguée à Liffré au SMICTOM Valcobreizh).

● PRÉVENTION DES INONDATIONS

VOUS NE POUVEZ PAS VOTER ? **PENSEZ À LA PROCURATION**

Si vous ne pouvez pas vous déplacer le jour du vote, vous pouvez confier votre vote à un autre électeur inscrit sur les listes électorales. La procuration peut être établie en ligne si vous disposez de France Identité ou auprès d'un commissariat, d'une gendarmerie ou d'un tribunal judiciaire.

La procuration doit être faite suffisamment tôt pour être prise en compte le jour du scrutin.

COMMENT SONT ÉLUS LES CONSEILLERS MUNICIPAUX, LE MAIRE ET LES ADJOINTS ?

Les conseillers municipaux sont élus au scrutin de liste à deux tours, avec alternance obligatoire entre femmes et hommes. La répartition des sièges se fait proportionnellement au nombre de voix obtenues, avec une prime majoritaire pour la liste arrivée en tête. Les électeurs votent pour une liste complète, sans possibilité de panachage.

À Liffré, le conseil municipal compte 29 élus. Lors de sa première réunion, le conseil municipal élit le maire puis les adjoints. Le maire attribue ensuite à chaque adjoint ses délégations.

L'installation du conseil municipal est prévue le 21 mars en cas d'élection au premier tour ou le 28 mars si un second tour est nécessaire.

COMMENT SONT ÉLUS LES CONSEILLERS COMMUNAUTAIRES, LE PRÉSIDENT ET LES VICE-PRÉSIDENTS ?

Les conseillers communautaires sont élus en même temps que les conseillers municipaux, sur le même bulletin de vote.

Liffré-Cormier Communauté compte 37 représentants issus des 9 communes de son territoire, dont 11 représentants pour Liffré. Comme pour le conseil municipal, les conseillers communautaires élisent le président et les vice-présidents.

L'installation du conseil communautaire de Liffré-Cormier Communauté se déroulera début avril.

LIFFRÉ GAGNE EN **ATTRACTIVITÉ**

Depuis septembre 2025, Liffré est passée de la zone C à la zone B1 dans le zonage national du logement, et rejoint ainsi de nombreuses communes du pourtour rennais.

Pour les locataires, la durée du préavis passe de trois mois à un mois pour les baux signés après le 6 septembre 2025. De nouveaux logements locatifs intermédiaires destinés aux classes moyennes pourront également être développés, avec des loyers inférieurs de 10 à 20 % aux prix du marché.

Pour les personnes qui souhaitent devenir propriétaires, le passage en zone B1 élargit l'accès à certaines aides, comme le prêt à taux zéro dans le neuf ou le prêt social location-accession, avec des plafonds de ressources relevés. Pour un couple en 2025, le revenu fiscal de référence plafond passe de 44 710 € par an en zone C et à 57 555 € par an en zone B1. Des dispositifs d'aide à la rénovation et à la remise sur le marché de logements vacants sont aussi facilités.

Ce nouveau classement donne ainsi à la commune davantage de possibilités pour proposer des logements plus diversifiés et mieux adaptés aux besoins des Liffréens.

aubrée peinture
• RAVALEMENT DE FAÇADES
• ISOLATION PAR L'EXTÉRIEUR
• PEINTURE - PAPIERS-PEINTS
1, rue Clément Ader ZA de Beaugé - 35340 LIFFRÉ
Tél. 02 99 68 68 73
contact@aubree-peinture35.fr

biothermic
SPÉCIALISTE
CHAUFFAGE / SOLAIRE
• POÊLES MIXTES, BOIS
• CHAUDIÈRES
• POMPES À CHALEUR
• SOLUTIONS SOLAIRES
Étude personnalisée / Devis gratuit
SHOWROOM ST-AUBIN-DU-CORMIER
7c Rue Richmond
02 56 00 35 30
NOS AUTRES SHOWROOMS
GUICHEN | ST-MALO

NUANCES & PEINTURE
Peinture – Décoration – Revêtements de sol – Ravalement
L'élégance au coeur de votre habitation.
Parce que votre intérieur mérite le meilleur, Nuances & Peinture sublime vos espaces avec des prestations haut de gamme, réalisées avec soin et passion.
• Peinture & décoration
• Revêtements muraux
• Ravalement
• Revêtements de sols
• Conseils décoration & projections 3D
Offrez à votre maison le raffinement qu'elle mérite.
02.99.69.63.33
Liffré et alentours

LES RÉSERVATIONS POUR **OBTENIR UN COMPOSTEUR** SONT OUVERTES

Les épluchures, restes de repas, essuie-tout ou coquilles d'œufs représentent environ un tiers du contenu de la poubelle d'ordures ménagères. Le compostage constitue une solution simple et efficace pour réduire ses déchets tout en produisant un engrais naturel pour le jardin.

Le SMICTOM Valcobreizh propose des composteurs à tarifs préférentiels. Trois modèles sont disponibles en fonction de la taille de votre jardin et de votre foyer. Vous pouvez réserver le vôtre sur **www.valcobreizh.fr**.

Des accessoires sont également disponibles : brass compost, pour mélanger le compost afin d'en favoriser la décomposition, grilles anti-rongeurs, bioseau ou encore tige aératrice. Ces accessoires sont à réserver par courriel à l'adresse ***prevention@valcobreizh.fr.***

Des permanences de distribution sont prévues à la déchèterie de Liffré (sur réservation préalable) :
le **samedi 21 mars** de 9 h 30 à 12 h,
le **mercredi 6 mai** de 15 h 30 à 18 h
et le **samedi 4 juillet** de 9 h 30 à 12 h.

CHIENS EN LAISSE : UN RÉFLEXE POUR LA SÉCURITÉ DE TOUS

Pour garantir la tranquillité et la sécurité dans l'espace public, les chiens doivent être tenus en laisse. Cette règle permet de prévenir les accidents, de protéger les passants et les autres animaux, tout en contribuant à la propreté des espaces partagés.

À Liffré, le fait de promener son chien sans laisse est passible d'une verbalisation, conformément à l'arrêté municipal en vigueur.

LA PÉRIODE DE TAILLE DES HAIES TOUCHE À SA FIN

Les haies constituent un refuge essentiel pour la biodiversité. À partir de la mi-mars et jusqu'à fin juillet, les oiseaux y installent leurs nids. La taille est donc à éviter durant cette période. Pour rappel, en bordure de voie publique, l'entretien des haies reste à la charge des occupants, qui doivent veiller à ce que la végétation ne déborde pas sur la rue et respecte une hauteur maximale de deux mètres.

UN APRÈS-MIDI DANSANT POUR LES PLUS DE 72 ANS

Le CCAS de Liffré propose aux Liffréens de plus de 72 ans un après-midi dansant, le jeudi 21 mai de 14h à 17h.

Animation par Loïc Grimoux, pot de convivialité offert.

INSCRIPTION À L'APRÈS-MIDI DANSANT POUR LES +72 ANS

JEUDI 21 MAI DE 14H À 17H

Coupon à déposer à l'hôtel de ville avant le 10 mai.

Nom : _____

Prénom : _____

Numéro de téléphone : _____

☐ Je viendrai seul(e)

☐ Je viendrai accompagné(e) de ____ personnes

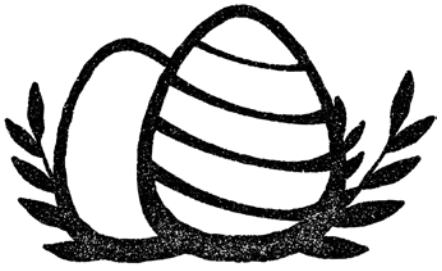

LA CHASSE À L'ŒUF REVIENT EN FORÊT

Le Conseil municipal des enfants donne rendez-vous aux familles le **6 avril de 10h30 à 11h30** pour sa traditionnelle chasse à l'œuf. Trois départs seront organisés toutes les 30 minutes pour partir à la recherche des chocolats cachés dans la forêt. Les jeunes élus accompagneront les participants et proposeront quelques surprises tout au long de la matinée. Pensez à apporter votre sac !

UN ARBRE
POUR LES ENFANTS NÉS EN 2025

L'opération « ***Un arbre, un enfant*** » se tiendra le **4 avril à 16h** au parc Pierre Rouzel. Chaque enfant né en 2025 sera symboliquement parrain ou marraine de l'arbre fruitier planté dans le verger populaire. Une cérémonie au centre de loisirs clôturera l'événement.

En plus de son aspect symbolique, cette opération permet d'accroître le nombre d'arbres à Liffré et contribue à la lutte contre le réchauffement climatique.

Si vous avez un enfant né en 2025, vous êtes invités à vous inscrire en mairie, sur le site internet de la ville ou en flashant le QR Code ci-contre.

CHENILLES PROCESSIONNAIRES : LA VILLE MOBILISÉE POUR LIMITER LES RISQUES

Chaque année, les chenilles processionnaires du pin représentent un risque sanitaire important. Leurs poils urticants peuvent provoquer de fortes réactions chez l'être humain et des atteintes graves, parfois mortelles, chez les animaux domestiques. En période de prolifération depuis quelques semaines, votre vigilance est essentielle.

La Ville est également touchée par ce problème. Sur le campus, les deux pins situés devant la salle Dominique Lerouge ont été fortement infestés. Malgré une intervention visant à supprimer les nids, la présence persistante de chenilles, combinée à un état sanitaire très dégradé et à un vieillissement avancé des arbres, a conduit la collectivité, conformément aux recommandations de la FGDON 35, à procéder à leur abattage. Cette opération sera compensée de la plantation de quatre nouveaux arbres, dans le respect de la Charte de l'arbre de la commune.

Pour contribuer à la prévention de la prolifération des chenilles processionnaires, vous pouvez signaler leur présence grâce à l'outil en ligne Alerte Chenilles ou en contactant le 3115 (numéro gratuit). Ces signalements permettent de mieux informer les promeneurs et de faciliter l'intervention des services compétents.

LIFFRÉ ACCUEILLE LES CHAMPIONNATS DE BRETAGNE DE SEMI-MARATHON

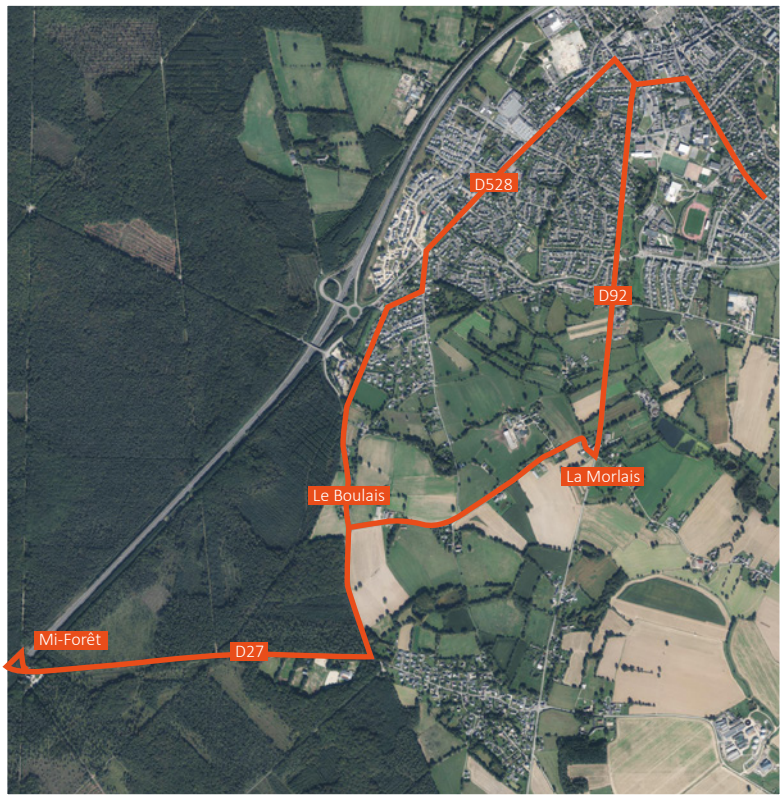

Le **dimanche 12 avril 2026**, la ville accueillera la 36ème édition du Semi-Marathon de Liffré, organisé par l'USL Athlétisme, et qui prendra cette année une dimension toute particulière en servant de support officiel aux Championnats de Bretagne de semi-marathon.

Cette sélection marque une reconnaissance du travail mené par le club, tant sur le plan de l'organisation que de la qualité du parcours. Les meilleurs athlètes bretons seront présents pour se disputer le titre régional, offrant au public un spectacle sportif de haut niveau.

Au-delà de la compétition, l'événement se veut également festif et populaire. Des animations musicales et conviviales jalonneront le parcours afin de créer une ambiance chaleureuse et de soutenir les coureurs.

Crédit photo : clubphoto Liffré

FENRIR DE RETOUR LES 23 ET 24 MAI 2026

Le festival médiéval fantastique vous propose pour sa cinquième édition un voyage par-delà les flots.

Au programme cette année : sirènes envoûtantes, pirates aventuriers et kraken venu des profondeurs.

Plus d'information : *https://festivalfenrir.com/*

UNE JOURNÉE RÉTRO-GAMING

La FCPE Liffré et les écoles publiques proposent une journée dédiée au rétro-gaming le **samedi 28 mars**, de 14 h à 22 h, à l'Espace Pierre Rouzel. L'événement invite les familles à (re)découvrir les consoles et jeux vidéo emblématiques qui ont marqué plusieurs générations, dans une ambiance conviviale et intergénérationnelle.

4 euros à partir de 12 ans, 2 euros pour les moins de 12 ans, gratuit pour les moins de 3 ans. Restauration sur place.

Les bénéfices permettront de soutenir des actions en faveur des écoles publiques.

L'USL LANCE SON TOUT PREMIER TOURNOI eSPORT

L'Union Sportive Liffréenne organise son tout premier tournoi eSport le **samedi 18 avril.** Les participants s'affronteront sur le jeu FC 26 en doublette sur PS5, lors d'une journée et d'une soirée de compétition ouverte à tous les passionnés de gaming.

Les inscriptions et toutes les informations pratiques sont disponibles sur le site du club : **usliffre-clubomnisports.fr**

UNE SÉANCE SPORTIVE ET SOLIDAIRE D'ORI FITNESS

L'association Hoa No Tahiti propose une session d'Ori Fitness caritative le **samedi 28 mars**. Accessible à tous, cette activité mêle danse tahitienne et fitness au profit de l'association Te Aroha No Paris, qui accompagne les Polynésiens hospitalisés en métropole.

Plus d'infos sur Facebook, Instagram ou par mail :

hoa.no.tahiti@hotmail.com

UN BOL DE RIZ SOLIDAIRE AU PROFIT DU BURKINA FASO

L'association Liffré-Piéla organise une opération « bol de riz » le **samedi 28 mars**. Une vente de barquettes à consommer sur place ou à emporter aura lieu à l'espace Maurice Ravel à partir de 17h. Les recettes de la vente permettront de venir en aide à la population de la ville de Piéla.

DE NOUVELLES HISTOIRES À DÉCOUVRIR

Envie de faire de la place dans votre bibliothèque ou de dénicher votre prochain coup de cœur littéraire ? La ludothèque La Toupie organise sa **bourse aux livres le 8 mars** de 9h30 à 12h30 à l'Espace intergénérations.

Romans, BD, mangas ou documentaires seront proposés pour tous les âges. Les dépôts de livres auront lieu la veille de 10h à 15h30.

VIE LIBRE RENNES,
UNE ASSOCIATION ENGAGÉE CONTRE LES ADDICTIONS

Depuis 1953, le Mouvement Vie Libre accompagne bénévolement les personnes confrontées à l'alcoolisme et aux addictions. Présente sur toute la France, l'association agit en Ille-et-Vilaine via plusieurs sections, dont celle de Rennes qui intervient aussi auprès des habitants du bassin liffréen. Les bénévoles proposent écoute et accompagnement, lors de permanences ou en lien avec les structures de soins, pour rappeler que le rétablissement est possible avec un soutien adapté.

Contact : 06 44 74 79 78 - vielibre-crbretagne@vielibre.org

LE TACOT, UN LIEU QUI BOUGE et RASSEMBLE

Lieu ouvert à tous, aux associations et aux acteurs locaux, le Tacot propose toute l'année des animations variées pour partager, apprendre et se rencontrer. Concerts, ateliers couture et crochet, jeux de société, soirées thématiques ou encore espace de co-travail : chacun peut y trouver une activité selon ses envies, sans obligation d'adhésion.

Plusieurs rendez-vous sont proposés en mars : **un blind test** spécial Journée internationale des droits des femmes le **7 mars**, le café des petites mains dédié à la **couture et au tricot** le **14 mars**, un atelier **informatique** accessible à tous le **26 mars**, ainsi qu'une journée consacrée aux arts du fil le **28 mars** avec **vente de mercerie d'occasion et ateliers créatifs**.

Place de la République à Liffré (ancienne gendarmerie/ trésorerie)

https://le-tacot.org

Les **21 et 22 mars**, Liffré-Cormier Triathlon organise une grande épreuve de duathlon, discipline enchaînant course à pied et vélo au stade Nelson Paillou. L'événement accueillera le championnat de Bretagne seniors et masters ainsi que les demi-finales des championnats de France jeunes, réunissant plusieurs centaines d'athlètes. Des formats "découverte" gratuits seront proposés au public le samedi.

Afin d'assurer la sécurité des participants et du public, des restrictions temporaires de circulation seront mises en place à proximité du site : le samedi 21 mars de 14h à 18h15, et le dimanche 22 mars de 8h à 17h.

Des déviations seront mises en place. Scannez le QRcode ci-contre consulter le tracé du parcours.

BILLETTERIE OUVERTE POUR STAND N'ROCK

Le 4 juillet, la folie U2 s'emparera du parc Léo Lagrange ! Trois groupes sont programmés pour cette nouvelle édition : **4U2 Tribute** (reprise des chansons de U2), **Shady fat Kats**, groupe de rock californien et **Dirty Old Story**, un trio rock-garage.

Réservez vos places

JEUNES VÉTÉTISTES

PLUS DE 300

COMPÉTITEURS ATTENDUS

Le club cycliste de Liffré organise le **22 mars**, sur le site de La Croisette, la première manche du Trophée régional des jeunes vététistes. Cet événement sportif d'envergure régionale réunira plus de 300 jeunes licenciés venus de toute la Bretagne. Destinée aux catégories U9 à U17, la compétition mettra en valeur les disciplines phares du VTT à travers des épreuves de cross-country et trial, alliant technique, endurance et maîtrise du vélo.

Ouverture au public à partir de 9h, restauration sur place

TRAIL BY APIRUNTOUR

Rendez-vous en

FORÊT DE RENNES

Les **samedi 18 et dimanche 19 avril**, le Trail by Apiruntour revient pour sa 8e édition en forêt de Rennes. L'événement propose cette année de nouveaux tracés pour l'ensemble des courses.

Ouvert à tous les niveaux, le trail offre un large choix de distances, des courses enfants aux formats de 5, 8, 13, 17 et 21 kilomètres, sans oublier le défi infini pouvant dépasser les 120 kilomètres. Au-delà du défi sportif, la manifestation se veut solidaire : elle est organisée au profit de France ADOT 35, avec une action de sensibilisation au don de moelle osseuse menée sur place.

Familial et convivial, le week-end sera également animé par une randonnée, une marche nordique et, le samedi soir, un moment festif avec DJ, buvette et food-trucks. Inscrit dans une démarche écoresponsable, le Trail by Apiruntour met en avant des pratiques respectueuses de l'environnement et des lots 100 % locaux.

Vous souhaitez participer à la course

Vous souhaitez être bénévole

apiruntour@gmail.com

VIDE-DRESSING SOLIDAIRE LES 11 ET 12 AVRIL

L'association Au fil des saisons organise un vide-dressing adulte les **11 et 12 avril**. Vêtements de seconde main pour adultes et adolescents, maroquinerie, chaussures, bijoux, linge de maison et articles de sport seront proposés à la vente.

Les dépôts auront lieu le vendredi de 15h à 20h. La vente se tiendra le samedi de 14h30 à 19h et le dimanche de 10h à 13h. La reprise des invendus et les règlements sont prévus le lundi de 16h à 18h30.

Les bénéfices permettront de soutenir des projets associatifs ainsi que le Centre Eugène Marquis, engagé dans l'innovation en recherche et en soins des cancers et dans l'amélioration de la qualité de vie des patients.

LA BOURSE D'ÉTÉ DE LA MALLE AUX MÔMES REVIENT FIN MARS

L'association La Malle aux mômes organise sa traditionnelle bourse aux vêtements d'été pour enfants et matériel de puériculture les **27 et 28 mars** à l'Espace intergénérations.

Cet événement permet aux familles de s'équiper à moindre coût tout en donnant une seconde vie aux vêtements et équipements destinés aux enfants de 0 à 16 ans.

Le dépôt des articles aura lieu le jeudi 26 mars de 16h à 19h et vendredi 27 mars de 9h30 à 15h et la vente se déroulera vendredi 27 mars de 20h à 22h et samedi 28 mars de 10h à 12h

L'association recherche également des bénévoles pour participer à l'organisation.

RÉPARER PLUTÔT QUE JETER

L'association Liffr'Échange organise son prochain Repair Café le **samedi 11 avril**, de 10h à 12h30 et de 14h à 17h.

Comme à chaque édition, les bénévoles accueilleront les habitants pour réparer ensemble leurs objets du quotidien : petit électroménager, appareils électriques et électroniques, informatique, couture, vélos. Un espace de troc de livres sera également proposé

Labellisé Repair Café Linux, l'événement permettra aussi de découvrir et d'installer ce système libre sur son ordinateur.

Il est également possible de réaliser de petites réparations bois, uniquement sur inscription préalable auprès de Liffr'Échange.

Plus d'infos et inscriptions réparations bois

liffrechange@gmail.com

ÉCOLE JULES FERRY

EN ROUTE VERS L'ÉCO-CITOYENNETÉ AVEC LE PROGRAMME ÉCOPOUSSE !

Les classes de CE1 et CE2 de l'école Jules Ferry bénéficient cette année du programme Ecopousse qui sensibilise les enfants à la transition écologique.

Lors de la première animation du lundi 17 novembre, les enfants ont découvert les différents types d'énergie et ont appris à distinguer les énergies renouvelables des autres. Ils ont également découvert des éco-gestes permettant de limiter la consommation d'énergie.

La deuxième animation du lundi 12 janvier leur a permis de comprendre que nous utilisons tous beaucoup d'appareils électriques dans notre quotidien et que certains consomment beaucoup d'énergie. Nous pouvons malgré tout réduire notre consommation d'énergie en évitant de laisser les appareils en veille. Les enfants ont donc appris à les reconnaitre.

Lucie et Michel, des animateurs de l'Espace des Sciences de Rennes, sont venus dans nos classes pour faire des séances de sciences sur le thème de l'énergie.

Nous avons d'abord travaillé sur les formes d'énergie, il y a l'énergie : thermique, nucléaire, chimique, électrique, lumineuse...

Nous avons ensuite appris que le pétrole, le charbon et le gaz sont des sources d'énergies non renouvelables.

Pour fabriquer de l'électricité, nous avons étudié des maquettes pour comprendre le fonctionnement d'une usine thermique et d'une dynamo. Lucie a aussi apporté un four solaire et une marmite norvégienne pour nous montrer qu'on peut chauffer sans polluer. D'ailleurs, il vaut mieux ne pas mettre le chauffage au-dessus de 19°C chez nous.

Nous avons appris ce qu'il se passe quand un poteau électrique tombe, et qu'une éolienne commence à fonctionner avec un vent allant à 20km/h et s'arrête à 70 km/h.

Lucie nous a parlé du réchauffement climatique : nous avons appris quel véhicule prendre pour polluer le moins, et nous avons compris qu'il faut covoiturer car quand on est plusieurs dans une voiture, on pollue moins.

Pour la dernière séance, nous avons fait un quizz entre nos 3 classes pour revoir tout ce que nous avions appris et ce que nous avions retenu. Maintenant nous connaissons plus de choses qu'avant sur l'énergie !

Les 3 classes de CM1, CM2 et CM1/CM2 du site Jules Ferry

ÉCOLES PUBLIQUES

LES ÉCOLIERS PLONGENT DANS LE PRIX DES INCORRUPTIBLES

Comme chaque année, l'Amicale laïque de Liffré soutient la lecture en offrant une sélection de livres aux écoles publiques de la commune.

À l'école maternelle Robert Desnos, l'équipe enseignante a choisi de sélectionner des ouvrages en compétition dans le cadre du prix des Incorruptibles, un concours national de littérature jeunesse. Tout au long de l'année scolaire, les élèves, de la toute petite section à la grande section, découvriront les ouvrages sélectionnés au sein de leur classe.

Ce projet pédagogique permet aux enfants de se familiariser avec le livre, de développer leur goût pour la lecture et d'échanger avec leurs camarades autour des histoires découvertes. À l'issue de ces lectures, ils seront invités à voter pour leur ouvrage préféré, comme plus de 500 000 jeunes lecteurs en France qui participent chaque année à ce prix littéraire.

GANT AR BREZHONEG E VIN DIVYEZHEK !

Abaoe tost 50 vloaz ez a ar c'helenn divyezhek galleg-brezhoneg war-raok. Muioc'h-mui a familhoù a ra an dibab-se evit o bugale bep bloaz. A-drugarez d'un hentad aozet eus ar skol-vamm betek al lise e c'hell ar skolidi mestroniañ ar brezhoneg, ouzhpenn d'ar galleg, ha gant se e vint muioc'h en o aez en o endro pemdeziek.

Diwezhatoc'h ha dre o divyezhegezh e c'hellint labourat e Breizh, ma'z eus muioc'h-mui a bostoù ma'z eo ret komz galleg ha brezhoneg, koulz war tachenn ar c'helenn, ar vugaligoù, ar buheziñ sokiosevenadurel, an embann, an touristerezh, ar mediaoù, ar strollegezhioù, ar yec'hed...

Gant un divyezhegezh sanket don er vro e vint gwelloc'h en deskiñ yezhoù estren ivez. Ouzhpenn 700 skol zo gant un hentad divyezhek dija ha bep bloaz e vez digoret re nevez. Evit kavout ar skol dostañ, kit war al lec'hienn ww.ecole.bzh pe pellgomzit da Ofis Publik ar Brezhoneg da 02 51 82 48 35.

GRÂCE AU BRETON, JE SERAI BILINGUE !

L'enseignement bilingue français-breton est en plein développement depuis près de 50 ans, chaque année de plus en plus de familles choisissent cet enseignement pour leurs enfants. Grâce à un cursus organisé de la maternelle au lycée, les élèves maîtrisent le breton en plus du français, ce qui leur permet de mieux comprendre leur environnement.

Plus tard, leur bilinguisme français-breton leur permettra notamment de rester travailler près de chez eux en Bretagne, où de plus en plus de postes requièrent la maîtrise des deux langues dans des domaines divers comme l'enseignement, la petite enfance, l'animation socio-culturelle, l'édition, le tourisme, les médias, les collectivités, la santé...

Ce bilinguisme ancré dans le territoire leur facilitera également un meilleur apprentissage des langues étrangères. D'ores et déjà, plus de 700 établissements sont dotés d'une filière bilingue, et chaque année de nouveaux sites ouvrent. Pour connaître l'école la plus proche, rendez-vous sur le site ww.ecole.bzh ou contactez l'Office Public de La Langue Bretonne au 02 51 82 48 35.

COORDONNÉES POUR L'ENSEIGNEMENT BILINGUE À LIFFRÉ

École maternelle Robert Desnos :
Directrice Mathilde Prenveille : 02 99 68 45 14
ecole.0350953w@ac-rennes.fr

École élémentaire Jules Ferry
Directrice Fanny Pierret : 06 13 80 78 34
ecole.0350313a@ac-rennes.fr

ÉCOLE JACQUES PRÉVERT

LES ÉLÈVES À L'HEURE ÉCOSSAISE

Le mardi 20 janvier sur le site de l'école Jacques Prévert, les élèves de CM2 et de CM1-CM2 bilingues ont eu la chance de bénéficier de l'intervention de deux Ecossaises : Fiona et Louise.

Elles ont présenté l'Ecosse et ses traditions. Louise a appris aux élèves une danse écossaise traditionnelle au son du violon de Fiona. Ce moment d'échange et de partage a ravi les élèves et leurs enseignantes !

LES PORTES OUVERTES des écoles Robert Desnos, Jules Ferry et Jacques Prévert auront lieu le **vendredi 27 mars** prochain, de 17h à 19h.

COLLÈGE MARTIN LUTHER KING / LYCÉE SIMONE VEIL

DES JEUNES ENGAGÉS POUR LA MÉMOIRE

Les élèves du collège Martin Luther King et du lycée Simone Veil ayant participé aux commémorations du 11 novembre ont été remerciés pour leur présence par l'Union des blessés de la face et de la tête. Une occasion pour l'association de rappeler l'importance du devoir de mémoire et de la transmission entre générations.

COLLÈGE SAINT-MICHEL

UNE FORMATION AUX PREMIERS SECOURS

Comme chaque année, l'ensemble des élèves de 4e a bénéficié d'une formation aux premiers secours. Inscrite dans le projet d'établissement, cette formation dispense un enseignement théorique et pratique d'une durée totale de sept heures.

Au programme, l'apprentissage des réflexes fondamentaux : se protéger et sécuriser une zone d'accident, alerter efficacement les secours, intervenir face à une obstruction des voies aériennes ou une hémorragie, réagir en cas de perte de connaissance ou d'arrêt cardiaque, et porter assistance à une victime souffrant d'un malaise, d'une plaie, d'une brûlure ou d'un traumatisme. Une formation citoyenne, utile et concrète, qui vise à rendre les jeunes acteurs de la prévention et de la solidarité.

L'ANNEXE – ESPACE JEUNES,

UN LIEU QUI FAIT GRANDIR

À Liffré, les adolescents ont leur lieu à eux. L'Annexe – Espace Jeunes, gérée par Liffré-Cormier Communauté, accueille les 11–17 ans tout au long de l'année dans un espace pensé pour se retrouver, s'exprimer, créer et s'engager. Que ce soit pour passer un moment entre amis ou pour monter un projet, chacun peut y trouver sa place.

Ici, pas de programme figé : les jeunes sont acteurs de leurs envies. Encadrés par une équipe d'animateurs à l'écoute, ils peuvent proposer des idées, tester, expérimenter et apprendre à mener des projets collectifs. L'objectif ? Favoriser l'autonomie, la confiance en soi et le vivre-ensemble, dans une ambiance conviviale et bienveillante.

L'Espace Jeunes dispose de plusieurs lieux adaptés à toutes les envies : une grande salle polyvalente pour les temps forts et les moments détente, un atelier pour bricoler et créer, une salle multimédia pour les projets numériques, une salle de jeux, sans oublier un espace extérieur avec terrasse et jardin. Cette diversité permet de proposer plusieurs activités en même temps et de s'adapter au rythme de chacun.

Tout au long de l'année, les projets prennent des formes variées : construction d'une borne d'arcade ou d'une caisse à savon, réalisation de courts-métrages, organisation de concerts, cafés numériques, actions solidaires ou engagement dans une junior association. À l'Espace Jeunes, les idées des ados deviennent réalité.

Ouvert pendant les périodes scolaires et les vacances, L'Annexe est bien plus qu'un lieu d'animation : c'est un espace de liberté, d'écoute et de vie, où les jeunes grandissent, ensemble.

CONTACTS :

Allée Henri Lebreton
35 340 Liffré
02 99 23 58 61
06 20 14 23 48
ejliffre@liffre-cormier.fr

HORAIRES :

Périodes scolaires

- Mardi, jeudi, vendredi : 16h-19h
- Mercredi : 12h-19h
- Samedi : 14h-19h

Petites vacances

- Lundi au vendredi : 9h30-19h
- 1 à 2 soirées par semaine

VENEZ SOUTENIR LES TALENTS DE DEMAIN !

L'Annexe-Espace Jeunes vous donne rendez-vous pour un **tremplin musical** imaginé et organisé par six jeunes de 15 à 17 ans. Les groupes locaux engagés seront départagés par un jury, composé des organisateurs et de l'association Stand N'Rock. Le groupe lauréat remportera 500 €, une programmation au festival en juillet 2026 ainsi qu'un concert en 2027.

Rendez-vous samedi 4 avril, à partir de 18h, au Bar Le Padam.

LES PIMENTS DE LA BREIZH :

LE FEU BRETON DÉBARQUE CHEZ LES PARTICULIERS ET LES PROFESSIONNELS

À Liffré, un nouveau nom commence à piquer la curiosité : ***Les Piments de la Breizh***. Derrière ce nom, Grégory Lamade, un passionné de piments, propose une large gamme de piments, du parfumé au "monstre" classé parmi les plus brûlants du monde. Chacun peut y trouver son niveau de piquant.

S'ils ne sont pas certifiés bio, les piments sont cultivés sans pesticides ni engrais de synthèse. Ils s'adressent aussi bien aux particuliers qu'aux professionnels.

L'activité de Grégory Lamade comprend également la transformation en purées, sauces, pickles de piments et bien d'autres préparations maison.

À suivre sur Facebook et Instagram : *@lespimentsdelabreizh*
Contact : *lespimentsdelabreizh@gmail.com*

RÉSERVEZ VOTRE ENCART PUBLICITAIRE

Vous êtes une entreprise et souhaitez communiquer dans le Liffréen magazine, réservez dès maintenant votre encart publicitaire.

Différents formats sont possibles, de la pleine page au 1/8 de page.

Contact : communication@ville-liffre.fr

VENDREDI 6 MARS - 19H

RÉSIDENCE LE GRAND CHÊNE

GRATUIT SUR RÉSERVATION / À PARTIR DE 10 ANS

DÉCOUVERTE DES GRANDS AIRS D'OPÉRA

Sur un air d'opéra

par le duo Bécassine

Dans ce spectacle, les flûtes traversières et les piccolos prêtent leurs voix aux airs d'opéra dans un voyage à travers le temps et les époques musicales, explorant en nuances les œuvres majeures du chant lyrique.

Cette formation instrumentale permet une approche de l'opéra intimiste, dans des lieux conviviaux et proches du public. Les musiciennes invitent à découvrir ou redécouvrir les grands arias issus de La Flûte enchantée, Carmen, Aïda… de façon ludique et vivante.

Virtuosité, élégance, et pétillance seront de la partie !

DIMANCHE 8 MARS - 14H30

RELAIS DES CULTURES D'ERCÉ-PRÈS-LIFFRÉ

TARIF E : 11€ / 5€50 - SUR RÉSERVATION - À PARTIR DE 14 ANS

Joute contée

Qu'ils content ou qu'ils chantent, et bavards comme des pies, les jouteurs excellent dans l'art de la parole. Avec humour, répartie, imagination débridée, ils sont prêts à tout pour gagner les épreuves de ce combat de mots.

Un arbitre impartial s'assure du bon déroulement de la partie, du fair-play des équipes et concurents. Les règles sont simples : gagner le cœur du public !

Au final tout le monde ressort gagnant avec le sourire.

Une collaboration entre Liffré, La Bouxière, Saint-Aubin-du-Cormier et Gallo Tonic.

SAMEDI 28 MARS - 20H30

ESPACE CULTURELANDRÉ BLOT - **LA BOUÊXIÈRE**

TARIF B : 21€50 / 11€ / À PARTIR DE 16 ANS

SEULE EN SCÈNE

Olivia Moore

Oui, je sais

Animée d'un esprit d'escalier aussi affûté que bordélique, Olivia aime aborder des thèmes aussi variés que : le développement durable, la santé mentale, la santé tout court, la géopolitique, le développement personnel, la dépendance alcoolique, les relations toxiques, le féminisme… Bref que des sujets pas drôles sur lesquels elle écrit du drôle.

SAMEDI 11 AVRIL À 14H30 ET 17H
DIMANCHE 12 AVRIL À 14H30

EN FORÊT - TARIF E : 11€ / 5€50 / À PARTIR DE 14 ANS

RÉCIT DÉAMBULATOIRE EN FORÊT ET AU CASQUE

84

D'après le roman 1984 de Georges Orwell

1984, un texte culte et visionnaire qui nous parle toujours et peut-être plus encore aujourd'hui du monde dans lequel nous vivons : géopolitique de la guerre, appauvrissement du langage, méfiance à l'égard de la beauté, de l'amour, épidémie de solitude, attaques contre la recherche… La science-fiction des années d'après-guerre nous parle de nous.

Casque sur les oreilles et guidé par un comédien, personnage échappé du livre d'Orwell, le public est plongé au cœur du roman dans une marche stimulante qui convoque la nature comme scénographie de l'imaginaire.

Chacun est invité à suivre le récit au rythme d'une composition musicale écrite pour le texte.

VENDREDI 20 MARS - 20H30

ESPACE BEL AIR DE SAINT-AUBIN-DU-CORMIER - *TARIF GALA : 30€50 / 15€50*

MUSIQUE DU MONDE

Carlos Nunez
Celtic Sea

Flûtiste virtuose et sonneur prodige, surnommé « le Jimi Hendrix de la gaïta », Carlos Núñez réhabilite la richesse de l'identité musicale de son pays : flamenco, chant ancien de Galice et musique andalouse du Maghreb, tous trois ayant une racine commune. Véritable ambassadeur musical et alchimiste pionnier, il assume la relève de l'interceltisme. Il offre aujourd'hui avec Celtic Sea une célébration musicale vibrante de la richesse culturelle celtique, qui transcende les frontières et les époques, de la Bretagne à la Galice en passant par l'Irlande.

JEUDI 30 AVRIL - 20H30

CENTRE CULTUREL DE LIFFRÉ - *TARIF A : 26€ / 13€ / À PARTIR DE 12 ANS*

SEULE EN SCÈNE

Marion Mézadorian
Craquage

Dans son premier spectacle "Pépites", Marion Mezadorian nous a régalé par ses talents de comédienne en interprétant à merveille les personnages drôles et touchants qui ont croisé sa route. Elle revient avec un nouveau spectacle, rempli d'humour et d'émotion.

Craquage, c'est votre mère, votre meilleur ami, votre voisine, votre collègue, vous. Ce jour-là, on le sent, c'est la goutte de trop, on craque : on déballe tout et ça fait un bien fou !

À force d'avoir trop pris sur soi, chacun est entraîné dans un vertige où il perd les pédales et éprouve l'indéniable plaisir du pétage de plombs, et une furieuse envie de DIRE.

C'est drôle, jouissif, sidérant, émouvant, et ça nous donnerait presque envie de craquer un peu nous aussi…

À l'issue de ce mandat, nous souhaitons adresser nos remerciements à l'ensemble des habitants qui nous ont accordé leur confiance.

Durant ces années, nous avons exercé notre rôle d'élus de la minorité avec sérieux et sens des responsabilités, dans le respect des institutions et des personnes.

Les relations et les échanges avec la majorité municipale se sont également déroulés dans un esprit de respect mutuel.

Les échanges avec les habitants, les associations et les acteurs locaux ont nourri notre réflexion et guidé nos prises de position.

Nous formulons pour l'avenir le souhait que notre commune continue de préserver ce qui fait son identité : une ville à taille humaine, agréable à vivre, où chacun peut trouver sa place et mener sa vie selon ses choix. La qualité du cadre de vie, la proximité des services, la vitalité locale et le respect de tous sont des éléments essentiels pour l'équilibre et l'attractivité de notre territoire.

Nous resterons attentifs à l'évolution de notre commune et sa capacité à poursuivre son développement tout en conservant son caractère et son esprit.

Nous adressons enfin à toutes et à tous nos vœux pour les années à venir.

L'équipe un nouvel élan pour Liffré.

Ya d'ar brezhoneg 1 | Livè 1 - niveau 1

EN FRANÇAIS, EN GALLO ET EN BRETON...

QUAND LA NATURE S'ÉVEILLE

- Pommiers, cerisiers et pruniers se couvrent de leurs pétales blancs ou roses
- Rouges-gorges, mésanges et merles nous donnent un concert chaque matin
- Primevères, au subtil parfum, jaillissent dans les sous-bois et les jardins

CANT QE LA NATURE S'EVAILLE

- Pomiërs, ceriziërs e blossiërs s'empetalent de feuilles bllanches ou rôzes
- Gorjes-roujes, mezanjes e méles subelent châqe matin
- Coucous a la bone sente jetent den les dessour-de-bouéz e les courtis

PA ZIHUN AN NATUR

- Goloet eo ar gwez-avaloù, ar gwez-kerez hag ar gwez-prun gant petalennoù gwenn pe roz
- Sonadegoù hon dez bep beure gant boc'higed-ruz, gwennilli ha mouilc'hi
- Difoupañ a ra bokedoù-laezh o frond soutil en dangoad hag el liorzhoù

Découvrez la saison culturelle gallèse des commune de Liffré, La Bouëxière, Ercé-près-liffré, Gosné et Saint-Aubin-du-Cormier en scannant le QRcode ci-contre

LA MAIRIE EST OUVERTE AU PUBLIC : Les **lundis, mardis, mercredis et vendredis** de 8h45 à 12h15 et 13h30 à 18h, les **jeudis** de 8h45 à 12h15 (fermée le jeudi après-midi) et les **samedis** de 9h30 à 12h30 - 02 99 68 31 45 - contact@ville-liffre.fr

SERVICES MUNICIPAUX : **Médiathèque :** 02 99 68 36 91- mediatheque@ville-liffre.fr- **CCAS :** 02 99 68 52 29 - ccas@ville-liffre.fr- **Centre culturel :** 02 99 68 58 58 - centre.culturel@ville-liffre.fr - **Accueil de loisirs et périscolaire :** 02 99 23 50 91 - service.periscolaire@ville-liffre.fr **Police municipale :** 02 23 25 57 73 - police@ville-liffre.fr

FRANCE SERVICES : **Lundi :** de 8h45 à 12h15 **- Mardi :** de 8h45 à 12h15 et de 13h30 à17h00 **- Mercredi :** de 8h45 à 12h15 et de 13h30 à 16h30 **Jeudi :** de 8h45 à 12h15 **- Vendredi :** de 8h45 à 12h15 - franceservices-liffre@liffre-cormier.fr

PERMANENCE DES ÉLUS : Pour prendre rendez-vous avec Monsieur le Maire et avec les élus, vous pouvez contacter la mairie au 02 99 68 31 45

Tous les samedis une permanence est tenue par un adjoint qui vous reçoit sans rendez-vous.

agenda de Liffré

Jeudi 5 mars
Conseil municipal > *20h30 - Hôtel de ville*

Vendredi 6 mars
Saison culturelle : Sur un air d'opéra - Duo Bécassine > *19h - Résidence Le Grand Chêne*

Samedi 7 mars
Blind test > *20h - Le Tacot*

Dimanche 8 mars
Bourse aux livres > *9h30-12h30 - Espace Intergénérations*
Saison culturelle : Joute contée > *14h30 - Relais des cultures, Ercé-près-Liffré*

Samedi 14 mars
Le café des petites mains, coudre et tricoter en toute convivialité > *9h30-13h - Le Tacot*
Évènement Ygg'Brasil > *Complexe Jules Ferry*

Dimanche 15 mars
Premier tour des élections municipales et intercommunales > *8h-18h - Espace Intergénérations*
Vide déchèterie : 10h-12h - Déchèterie de Liffré

Mercredi 18 et jeudi 19 mars
Don du sang > *14h30-19h - Espace Intergénérations*

Jeudi 19 mars
Journée nationale du souvenir et de recueillement à la mémoire des victimes civiles et militaires de la guerre d'Algérie et des combats en Tunisie et au Maroc > *11h - Cimetière*

Vendredi 20 mars
Saison culturelle : Carlos Nunez - 20h30 - Espace Bel air

Samedi 21 mars
Conseil municipal > *20h30 - Hôtel de ville*

Samedi 21 et dimanche 22 mars
Duathlon > *Stade Nelson Paillou*

Dimanche 22 mars
Second tour des élections municipales et intercommunales > *8h-18h - Espace Intergénérations*
1ère manche du Trophée régional des jeunes vététistes > Espace sportif La Croisette

Jeudi 26 mars
Atelier Informatique > *14h-16h - Le Tacot*

Vendredi 27 mars
Portes ouvertes des écoles publiques > *17h-19h - Avenue Jules Ferry*

Samedi 28 mars
Bourse aux vêtements > *10h-12h - Espace Intergénérations*
Journée Arts du fil > *9h30-14h : vente de mercerie d'occasion & ateliers de découverte couture, tricot et 14h-16h : atelier crochet Amigurumi poussin - Le Tacot*
Stage Ori Fitness pour la bonne cause >*13h - Complexe Jules Ferry*
Opération "bol de riz" > *17h - Espace Maurice Ravel*
Saison culturelle : Olivia Moore >*20h30 - Espace culturel André Blot - La Bouëxière*
Journée rétro-gaming > *14h-22h - Espace Pierre Rouzel*

Jeudi 2 avril
Conseil municipal > *20h30 - Hôtel de ville*

Samedi 4 avril
Opération "Un arbre, un enfant" > *16h - Parc Pierre Rouzel*
Tremplin jeunes talents > *18h - Le Padam*

Lundi 6 avril
Chasse à l'œuf > *10h30-11h30 - CRAPA*

Samedi 11 avril
Repair café > *10h-12h30 et 14h-17h - Espace Intergénérations*
Vide dressing > *14h30-19h - Espace Intergénérations*
Balade contée Mythos, "84" > *14h30 et 17h - En forêt*

Dimanche 12 avril
36ème semi-marathon de Liffré > *À partir de 9h30 - Centre-ville*
Vide dressing > *10h-13h - Espace Intergénérations*
Balade contée Mythos, "84" > *14h30 - En forêt*
Vide déchèterie : 10h-12h - Déchèterie de Liffré

Samedi 18 avril
Tournoi de E-sport > *À partir de 15h - Espace Intergénérations*
Loto > *À partir de 18h - Complexe Jules Ferry*
Trail by Apiruntour > *Forêt de Liffré*

Dimanche 19 avril
Trail by Apiruntour > *Forêt de Liffré*

Samedi 26 avril
Vide déchèterie : 10h-12h - Déchèterie de Liffré

Jeudi 30 avril
Saison culturelle : Marion Mézadorian > *20h30 - Centre culturel*

Mercredi 29 avril
Conseil municipal > *20h30 - Hôtel de ville*

Jeudi 7 mai
Saison culturelle : Femme non rééducable > *20h30 - Centre culturel*