

INFO TRAVAUX

Direction des services techniques

demande-interventions@ville-liffre.fr

IT : 2026-37

Réalisation d'une piste cyclable

Lieu : Rue de Rennes

Dans le cadre d'une réalisation en 2 phases d'une piste cyclable, la circulation Rue de Rennes sera réduite à une voie de circulation, du giratoire de Jouvence au Carrefour RD 106 (situé entre l'Avenue de la Forêt et l'Avenue du Général De Gaulle).

Lors de la 1ère phase du lundi 15/06 au vendredi 03/07/2026 de 9h à 17h
Du giratoire de Jouvence au Carrefour du Super U

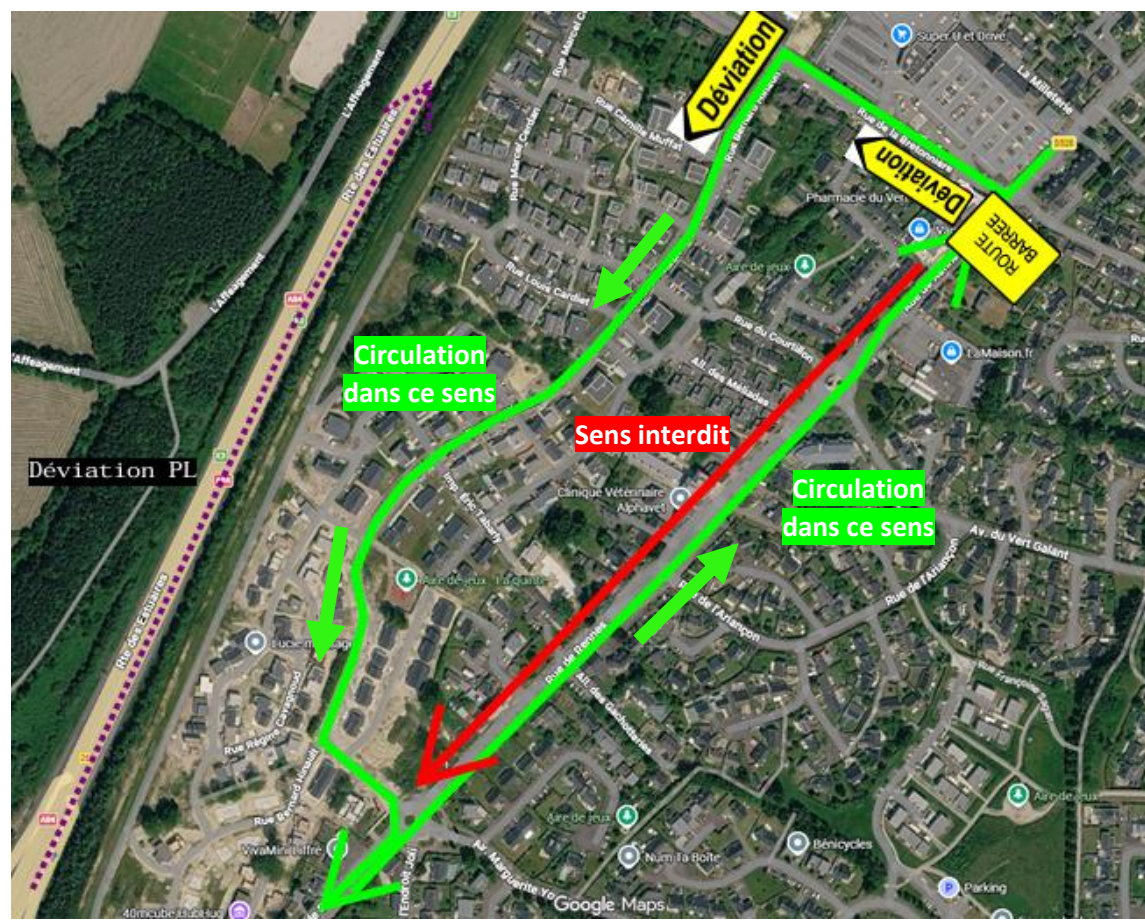

INFO TRAVAUX

2^e phase du lundi 06/07 au vendredi 24/07/2026 de 9h à 17h
Du carrefour du Super U au Carrefour de la RD106, situé entre l'Avenue de la Forêt et l'Avenue du Général De Gaulle.

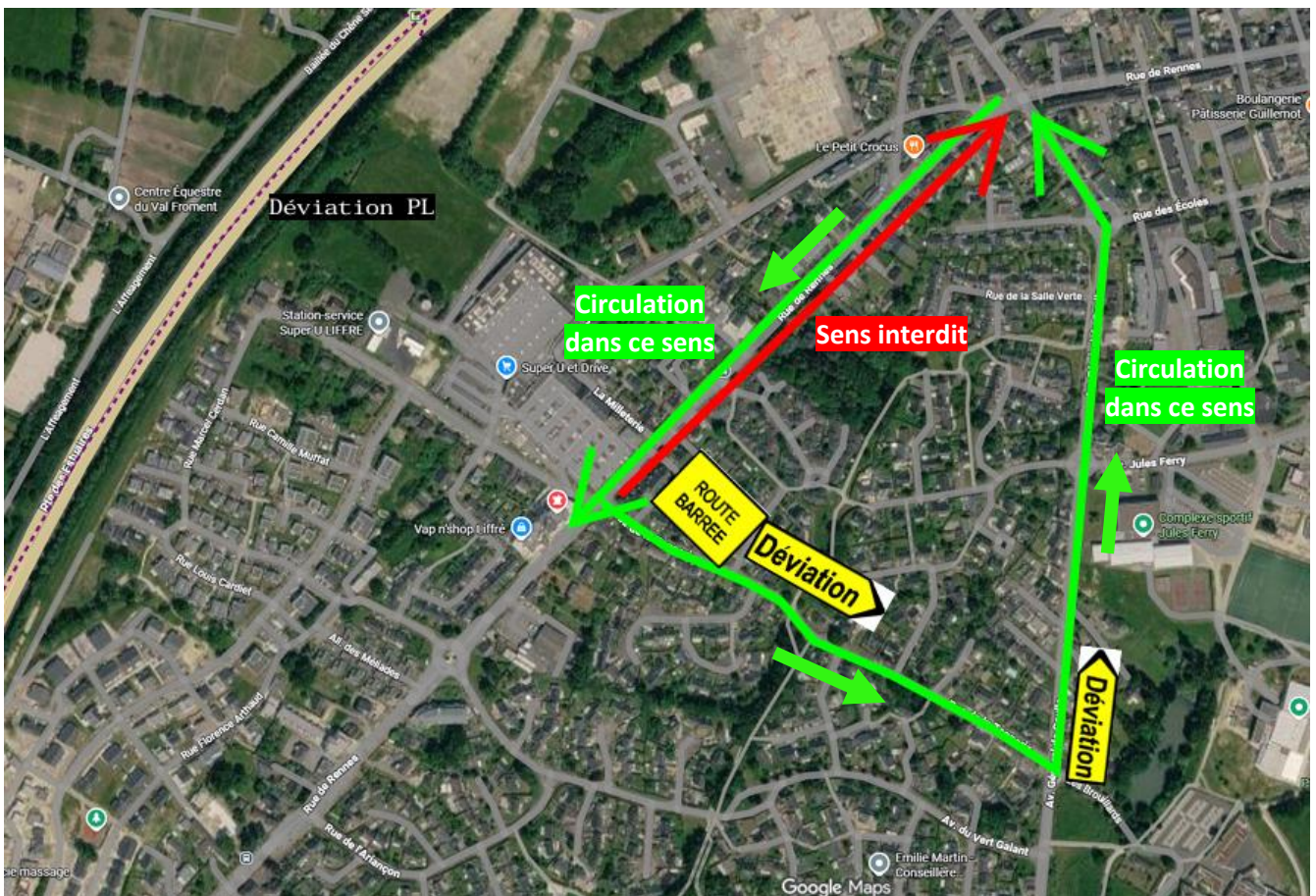

A savoir que Les Poids-Lourds seront déviés par l'Autoroute A84 sur l'ensemble de la durée du chantier.

Nous vous présentons nos excuses pour la gêne occasionnée.

En cas de besoin vous pouvez contacter l'Entreprise EUROVIA BRETAGNE – Rennes, situé rue des Fresnais à BRUZ, au 02.99.05.03.00 .